20.12.2010

Erläuterung:
[1] voraussichtliche Zuordnung zu einem optimierten Regiebetrieb ab 01.01.2012
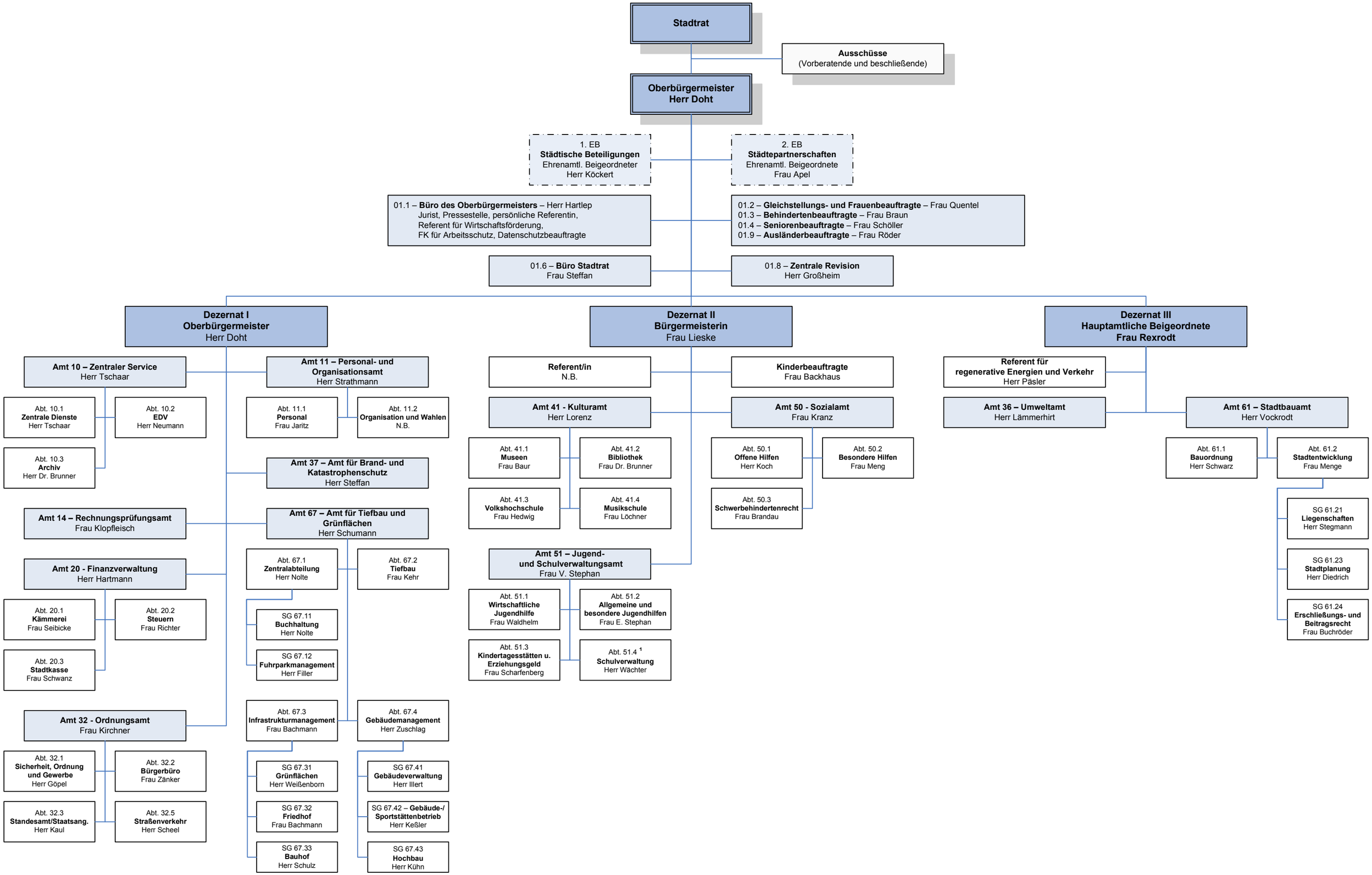
Organisation der Stadtverwaltung Eisenach ab 01.01.2011