16.08.2010

Organisation der Stadtverwaltung Eisenach ab 15.09.2010
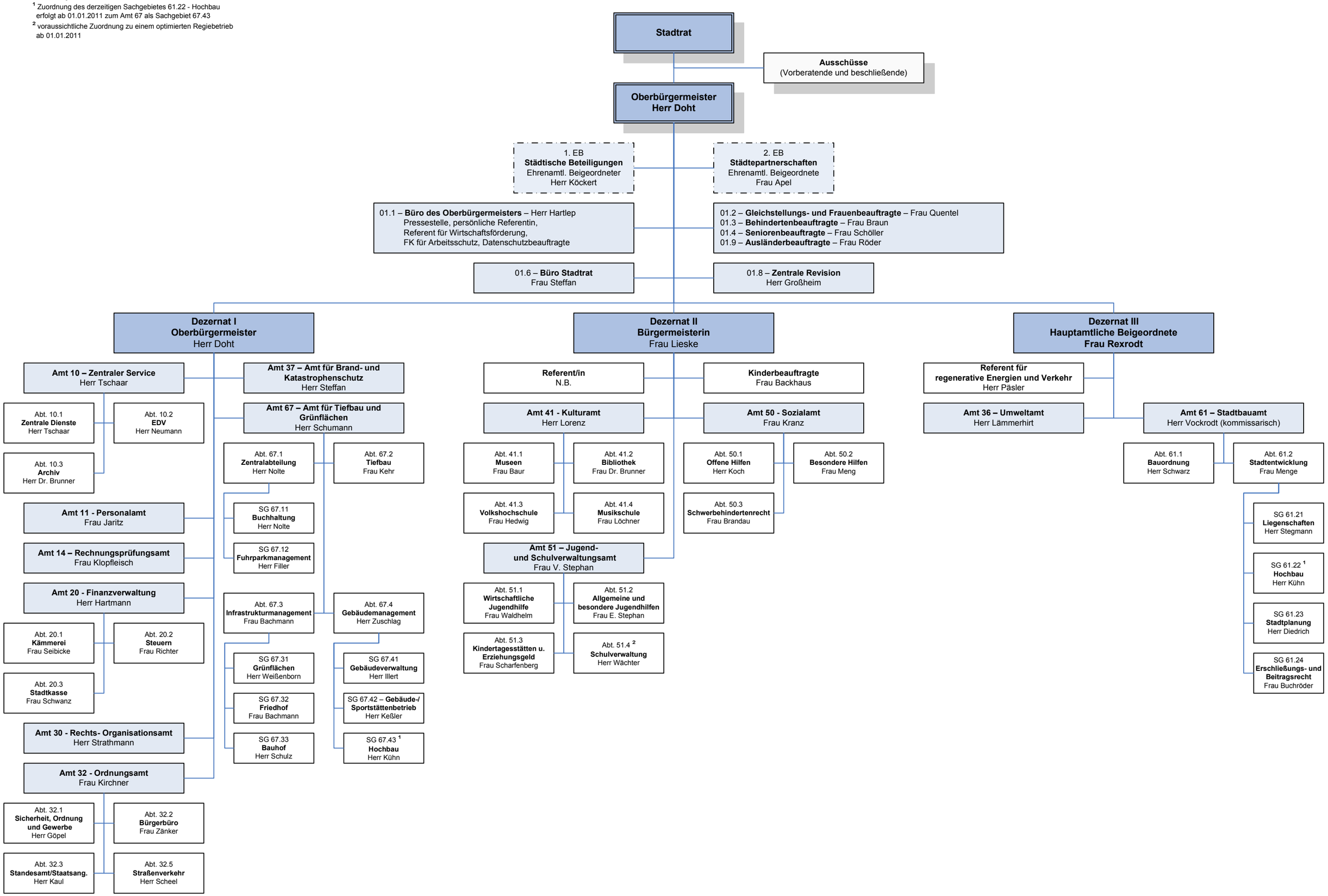
Erläuterung:
[1] Zuordnung des derzeitigen Sachgebietes 61.22 - Hochbau erfolgt ab 01.01.2011 zum Amt 67 als Sachgebiet 67.43
[2] voraussichtliche Zuordnung zu einem optimierten Regiebetrieb ab 01.01.2011