

SPORTSTÄTTENENTWICKLUNGSPLANUNG 2023

Der Stadt Eisenach

Anlage 3

Umfrage Schulen

Laufzeit Mai – Juli 2023

9 Teilnehmende Schulen

50 % Rücklaufquote



DIE WARTBURGSTADT

www.eisenach.de

Sportstättenentwicklungsplanung 2023

EISENACH



Fragebogen für die Schulbeauftragten zur Nutzung der Sportstätten im Rahmen schulischer Veranstaltungen

Auftraggeber:

Stadtverwaltung Eisenach

Architekturbüro:

Casparius Architekten & Ingenieure

Michaelisstraße 46, 99084 Erfurt

Fon : +49 (0) 361 21 92 68 80

Fax : +49 (0) 361 21 92 68 89

<http://www.casparius.de>

eis-spl23@casparius.de

casparius
Architekten & Ingenieure

Michaelisstraße 46
99084 Erfurt

Tel 0361-2192688-0
Fax 0361-2192688-9

E-Mail architekten@casparius.de
Web www.casparius.de

Empfohlen vom:
Nordostdeutscher
Fußballverband e.V.

Thüringer
Fußballverband e.V.

Thüringer
Leichtathletikverband e.V.

Landessportbund
Thüringen e.V.

ALLGEMEINES

Name der Schule:

Anschrift:

Ansprechpartner für Rückfragen:

Tel.-Nr.:

E-Mail:

I Schulstruktur

1. In welcher Trägerschaft befindet sich ihre Schule?

.....

2. Welche Schulart hat Ihre Schule?

3. Wie viel Klassen werden derzeit an Ihre Schule unterrichtet?

4. Wie viele Schüler besuchen derzeit Ihre Schule?

5. Wie viele Schüler mit einem Behinderungsgrad von mind. 50% besuchen derzeit Ihre Schule?

6. Haben Sie finanzielle Aufwendungen durch die genutzten von Sportstätten?

Ja

Nein

Wenn **Ja**, in welcher Höhe*?

ca.

€/ pro Jahr

**evtl. Mieten oder ähnliches mit eingerechnet*

II SPORTUNTERRICHT

1. Stellen die zur Verfügung stehenden Sportstätten die lt. Lehrplan notwendigen Kapazitäten bzw. Flächen zur Absicherung der Unterrichtseinheiten im Schulsport ab?

Ja

Nein

Wenn **Nein**, bitte den benötigten Bedarf näher erläutern:

.....

.....

.....

2. Wie viele Unterrichtseinheiten für Sport finden laut gültigem Stundenplan an Ihrer Schule pro Woche statt?
- | | | |
|--|---------|---|
| | Sommer: | Unterrichtseinheiten (UE a' 45 Minuten) |
| | Winter: | Unterrichtseinheiten (UE a' 45 Minuten) |

3. Finden neben dem Sportunterricht sonstige regelmäßige sportliche Aktivitäten (AGs etc.) statt?

Ja

Nein

Wenn **Ja**, welche und in welchem Umfang?

sonstige sportliche Aktivität	Ort/ Sportstätte	UE*/Woche
<i>z.B. Volleyball</i>	<i>Turnhalle „Muster“</i>	<i>2</i>

Anmerkung: * UE = ca. 45 Minuten

4. Finden neben dem Sportunterricht sonstige **un**regelmäßige sportliche Aktivitäten (Sportfest etc.) statt?

Ja

Nein

Wenn **Ja**, welche und in welchem Umfang?

sonstige sportliche Aktivität	Ort/ Sportstätte	Dauer in Std.
<i>z.B. Sportfest</i>	<i>Sportplatz „Muster“</i>	<i>4</i>

III SPORTSTÄTTEN

1. Welche **schuleigenen** Sportstätten nutzen Sie im Rahmen des Schulunterrichts und in welchem Umfang?

Ifd. Nr.	Name der Sportstätte	UE* / Woche	
		Sommer	Winter
A 1.			
A 2.			
A 3.			
A 4.			
A 5.			

Anmerkung: * UE = ca. 45 Minuten

2. Welche **schulfremden** Sportstätten nutzen Sie im Rahmen des Schulunterrichts und in welchem Umfang?

Ifd. Nr.	Name der Sportstätte	UE* / Woche	
		Sommer	Winter
B 1.			
B 2.			
B 3.			
B 4.			
B 5.			

Anmerkung: * UE = ca. 45 Minuten

3. Sind aus Ihrer Sicht die genutzten Sportstätten ausreichend qualifiziert, um die notwendigen Sportarten für den Unterrichtsplan auszuüben?
 Ja Nein (bzw. nur teilweise)

Wenn **Nein** oder **teilweise**, benennen Sie bitte das Defizit und den Umfang?

Bezug Ifd. Nr.	Defizit	UE* / Woche	
		Sommer	Winter
Zu A 1.	<i>z.B. zwei fehlende Volleyballspielfelder</i>	0	2

Anmerkung: * UE = ca. 45 Minuten

Fragebogen für die Schulbeauftragten zur Nutzung der Sportstätten im Rahmen schulischer Veranstaltungen

4. Sind die genutzten Sportstätten aus ihrer Sicht in angemessener Entfernung zum Schulhauptgebäude und sicher für die Schüler zu erreichen?

Ja Nein

Wenn **nein**, welche Sportstätten und der Grund (bitte Zutreffendes ankreuzen)?

Name der Sportstätte	Begründung	
	Entfernung	Sicherheit

Anmerkung: * UE = ca. 45 Minuten

5. Werden die schuleigenen Sportstätten auch von anderen Nutzern (z.B. Vereine) genutzt?

Ja Nein

Wenn **ja**, welche Sportstätten und in welchem Umfang?

Name der Sportstätte	Zeitraum
<i>z.B. Schulsporthalle am Musterweg</i>	<i>MI-FR, 16-20 Uhr</i>

Anmerkung: * UE = ca. 45 Minuten

IV Verbesserungen bei den Sportstätten

Gibt es an Ihrer Schule Verbesserungsbedarf für die Sportstätten in Bezug auf...

		großer Bedarf	geringer Bedarf	kein Bedarf
1	... die Gesamtzahl der zur Verfügung stehenden Sportstätten?			
2	... den baulichen Zustand der zur Verfügung stehenden Sportstätten?			
3	... ausreichende Belegungszeiten/-möglichkeiten der Sportstätten?			
4	... die Eignung der Sportstätten für die Durchführung des Sportunterrichts?			
5	... die Ausstattung der Sportstätten für die Durchführung des Sportunterrichts?			
6	... die prinzipielle Eignung der Sportstätten für Trendsportarten?			
7	... die Abstimmung mit anderen Nutzern der Sportstätten?			
8	... kleinere Reparaturen und Instandsetzungen der Sportstätten?			

V Anmerkungen:

.....

.....

.....

.....

.....

.....

.....

.....

.....

.....

Vielen Dank für Ihren Beitrag!

DIE WARTBURGSTADT

www.eisenach.de

Sportstättenentwicklungsplanung 2023

EISENACH



Fragebogen für die Schulbeauftragten zur Nutzung der Sportstätten im Rahmen schulischer Veranstaltungen

Auftraggeber:

Stadtverwaltung Eisenach

Architekturbüro:

Casparius Architekten & Ingenieure

Michaelisstraße 46, 99084 Erfurt

Fon : +49 (0) 361 21 92 68 80

Fax : +49 (0) 361 21 92 68 89

<http://www.casparius.de>

eis-spl23@casparius.de

casparius
Architekten & Ingenieure

Michaelisstraße 46
99084 Erfurt

Empfohlen vom:
Nordostdeutscher
Fußballverband e.V.

Tel 0361-2192688-0
Fax 0361-2192688-9

Thüringer
Fußballverband e.V.

E-Mail architekten@casparius.de
Web www.casparius.de

Thüringer
Leichtathletikverband e.V.

Landessportbund
Thüringen e.V.

Fragebogen für die Schulbeauftragten zur Nutzung der Sportstätten im Rahmen schulischer Veranstaltungen

ALLGEMEINES

Name der Schule: Elisabeth-Gymnasium Eisenach

Anschrift: Nebestraße 24
99817 Eisenach

Ansprechpartner für Rückfragen: Andreas Knoll

Tel.-Nr.: 03691 890074

E-Mail: sekretariat@elisabeth-gymnasium.com

I Schulstruktur

1. In welcher Trägerschaft befindet sich ihre Schule?

Staatlicher Schulträger, Stadtverwaltung Eisenach

2. Welche Schulart hat Ihre Schule? Gymnasium

3. Wie viel Klassen werden derzeit an Ihre Schule unterrichtet? 21

4. Wie viele Schüler besuchen derzeit Ihre Schule? 503

5. Wie viele Schüler mit einem Behinderungsgrad von mind. 50% besuchen derzeit Ihre Schule?
0

6. Haben Sie finanzielle Aufwendungen durch die genutzten von Sportstätten?

Ja Nein

Wenn **Ja**, in welcher Höhe*? ca. € / pro Jahr

*evtl. Mieten oder ähnliches mit eingerechnet

II SPORTUNTERRICHT

1. Stellen die zur Verfügung stehenden Sportstätten die lt. Lehrplan notwendigen Kapazitäten bzw. Flächen zur Absicherung der Unterrichtseinheiten im Schulsport ab?

Ja Nein

Wenn **Nein**, bitte den benötigten Bedarf näher erläutern:

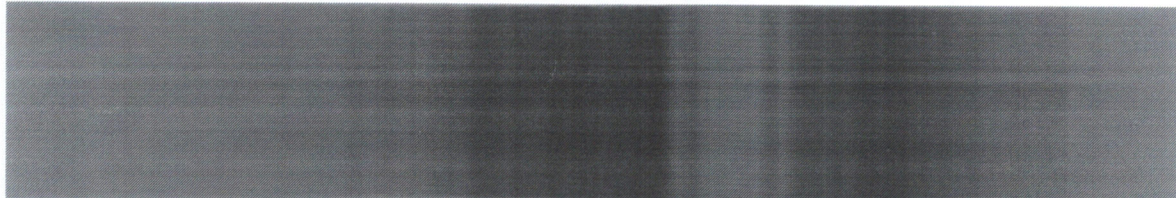

2. Wie viele Unterrichtseinheiten für Sport finden laut gültigem Stundenplan an Ihrer Schule pro Woche statt?
 Sommer: **55x** Unterrichtseinheiten (UE a' 45 Minuten) *gleiche Zahl*
 Winter: **55x** Unterrichtseinheiten (UE a' 45 Minuten) *gleiche Zahl*

x Bitte Schulleitung Anlage beifügen! P. 6

3. Finden neben dem Sportunterricht sonstige regelmäßige sportliche Aktivitäten (AGs etc.) statt?
 Ja Nein

Wenn **Ja**, welche und in welchem Umfang?

sonstige sportliche Aktivität	Ort/ Sportstätte	UE*/Woche
z.B. Volleyball	Turnhalle „Muster“	2
Volleyball	TH Schule	2
Leichtathletik	Stadion	2

Anmerkung: * UE = ca. 45 Minuten

4. Finden neben dem Sportunterricht sonstige **un**regelmäßige sportliche Aktivitäten (Sportfest etc.) statt?
 Ja Nein

Wenn **Ja**, welche und in welchem Umfang?

sonstige sportliche Aktivität	Ort/ Sportstätte	Dauer in Std.
z.B. Sportfest	Sportplatz „Muster“	4
Bundeswettbewerb „Itfo“	Laut Ausschreibung	→

*o Fuba o Habu o Voba
o LA*

wenn 2023/24 Änderung sein soll!

III SPORTSTÄTTEN

1. Welche **schuleigenen** Sportstätten nutzen Sie im Rahmen des Schulunterrichts und in welchem Umfang?

Ifd. Nr.	Name der Sportstätte	UE* / Woche	
		Sommer	Winter
A 1.	Schulsporthalle	28	28
A 2.			
A 3.			
A 4.			
A 5.			

Anmerkung: * UE = ca. 45 Minuten

2. Welche **schulfremden** Sportstätten nutzen Sie im Rahmen des Schulunterrichts und in welchem Umfang?

Ifd. Nr.	Name der Sportstätte	UE* / Woche	
		Sommer	Winter
B 1.	W. Aßmannhalle	28	28
B 2.	Stadion	28	28
B 3.	Schwimmhalle	6	6
B 4.			
B 5.			

Anmerkung: * UE = ca. 45 Minuten

3. Sind aus Ihrer Sicht die genutzten Sportstätten ausreichend qualifiziert, um die notwendigen Sportarten für den Unterrichtsplan auszuüben?

Ja Nein (bzw. nur teilweise)

Wenn **Nein** oder **teilweise**, benennen Sie bitte das Defizit und den Umfang?

Bezug Ifd. Nr.	Defizit	UE* / Woche	
		Sommer	Winter
Zu A 1.	z.B. zwei fehlende Volleyballspielfelder	0	2

Anmerkung: * UE = ca. 45 Minuten

Fragebogen für die Schulbeauftragten zur Nutzung der Sportstätten im Rahmen schulischer Veranstaltungen

4. Sind die genutzten Sportstätten aus ihrer Sicht in angemessener Entfernung zum Schulhauptgebäude und sicher für die Schüler zu erreichen?

Ja Nein

Wenn **nein**, welche Sportstätten und der Grund (bitte Zutreffendes ankreuzen)?

Name der Sportstätte	Begründung	
	Entfernung	Sicherheit
	<input type="checkbox"/>	<input type="checkbox"/>
	<input type="checkbox"/>	<input type="checkbox"/>
	<input type="checkbox"/>	<input type="checkbox"/>
	<input type="checkbox"/>	<input type="checkbox"/>

Anmerkung: * UE = ca. 45 Minuten

5. Werden die schuleigenen Sportstätten auch von anderen Nutzern (z.B. Vereine) genutzt?

Ja Nein

Wenn **ja**, welche Sportstätten und in welchem Umfang?

Name der Sportstätte	Zeitraum
z.B. Schulsporthalle am Musterweg	MI-FR, 16-20 Uhr
Schulsporthalle	8:00 - 14:00 Freitags

Anmerkung: * UE = ca. 45 Minuten

IV Verbesserungen bei den Sportstätten

Gibt es an Ihrer Schule Verbesserungsbedarf für die Sportstätten in Bezug auf...

		großer Bedarf	geringer Bedarf	kein Bedarf
1	... die Gesamtzahl der zur Verfügung stehenden Sportstätten?	<input type="checkbox"/>	<input checked="" type="checkbox"/>	<input type="checkbox"/>
2	... den baulichen Zustand der zur Verfügung stehenden Sportstätten?	<input type="checkbox"/>	<input checked="" type="checkbox"/>	<input type="checkbox"/>
3	... ausreichende Belegungszeiten/-möglichkeiten der Sportstätten?	<input type="checkbox"/>	<input type="checkbox"/>	<input checked="" type="checkbox"/>
4	... die Eignung der Sportstätten für die Durchführung des Sportunterrichts?	<input type="checkbox"/>	<input checked="" type="checkbox"/>	<input type="checkbox"/>
5	... die Ausstattung der Sportstätten für die Durchführung des Sportunterrichts?	<input type="checkbox"/>	<input checked="" type="checkbox"/>	<input type="checkbox"/>
6	... die prinzipielle Eignung der Sportstätten für Trendsportarten?	<input type="checkbox"/>	<input type="checkbox"/>	<input checked="" type="checkbox"/>
7	... die Abstimmung mit anderen Nutzern der Sportstätten?	<input type="checkbox"/>	<input checked="" type="checkbox"/>	<input type="checkbox"/>
8	... kleinere Reparaturen und Instandsetzungen der Sportstätten?	<input type="checkbox"/>	<input checked="" type="checkbox"/>	<input type="checkbox"/>

Anregung → Laufstrecke um Pammkronen Stadion mit Rindenmulch (2m breit) 500m-Skizze

V Anmerkungen:

1) Warum ist der Hintergrund grau?! wäre möglich
 2) Idee des Bogens ist sehr gut!
 3) Großes Problem sind alle Geräteraum → zu klein, alle Geräte sind verbaut (Turnen!)
 - Stadion 1 Container ist zu wenig
 * WAFH * Schulsporthalle * Stadion

Vielen Dank für Ihren Beitrag!

Ganz wichtig → 2025 - 70 Jahre Wartburg Stadion
 15 Jahre Tartan

Sicherung Turm Ostseite + Turm Westseite → Mauerwerk zerfällt

Rele

Eisenach, 26.04.23

FS-Sport

casparius Architekten & Ingenieure	Michaelisstraße 46 99084 Erfurt	Tel 0361-2192688-0 Fax 0361-2192688-9	E-Mail architekten@casparius.de Web www.casparius.de
	Empfohlen von: Nordostdeutscher Fußballverband e.V.	Thüringer Fußballverband e.V.	Thüringer Leichtathletikverband e.V.

Sanierung bis zum Jubiläum nötig + wichtig!

DIE WARTBURGSTADT

www.eisenach.de

Sportstättenentwicklungsplanung 2023

EISENACH



Fragebogen für die Schulbeauftragten zur Nutzung der Sportstätten im Rahmen schulischer Veranstaltungen

Auftraggeber:

Stadtverwaltung Eisenach

Architekturbüro:

Casparius Architekten & Ingenieure

Michaelisstraße 46, 99084 Erfurt

Fon : +49 (0) 361 21 92 68 80

Fax : +49 (0) 361 21 92 68 89

<http://www.casparius.de>

eis-spl23@casparius.de

casparius
Architekten & Ingenieure

Michaelisstraße 46
99084 Erfurt

Tel 0361-2192688-0
Fax 0361-2192688-9

E-Mail architekten@casparius.de
Web www.casparius.de

Empfohlen vom:
Nordostdeutscher
Fußballverband e.V.

Thüringer
Fußballverband e.V.

Thüringer
Leichtathletikverband e.V.

Landessportbund
Thüringen e.V.

ALLGEMEINES

Name der Schule:

Anschrift:

Ansprechpartner für Rückfragen:

Tel.-Nr.:

E-Mail:

I Schulstruktur

1. In welcher Trägerschaft befindet sich ihre Schule?

.....

2. Welche Schulart hat Ihre Schule?

3. Wie viel Klassen werden derzeit an Ihre Schule unterrichtet?

4. Wie viele Schüler besuchen derzeit Ihre Schule?

5. Wie viele Schüler mit einem Behinderungsgrad von mind. 50% besuchen derzeit Ihre Schule?

6. Haben Sie finanzielle Aufwendungen durch die genutzten von Sportstätten?

Ja

Nein

Wenn **Ja**, in welcher Höhe*?

ca.

€/ pro Jahr

**evtl. Mieten oder ähnliches mit eingerechnet*

II SPORTUNTERRICHT

1. Stellen die zur Verfügung stehenden Sportstätten die lt. Lehrplan notwendigen Kapazitäten bzw. Flächen zur Absicherung der Unterrichtseinheiten im Schulsport ab?

Ja

Nein

Wenn **Nein**, bitte den benötigten Bedarf näher erläutern:

.....

.....

.....

2. Wie viele Unterrichtseinheiten für Sport finden laut gültigem Stundenplan an Ihrer Schule pro Woche statt? Sommer: Unterrichtseinheiten (UE a' 45 Minuten)
Winter: Unterrichtseinheiten (UE a' 45 Minuten)

3. Finden neben dem Sportunterricht sonstige regelmäßige sportliche Aktivitäten (AGs etc.) statt?

Ja

Nein

Wenn **Ja**, welche und in welchem Umfang?

sonstige sportliche Aktivität	Ort/ Sportstätte	UE*/Woche
<i>z.B. Volleyball</i>	<i>Turnhalle „Muster“</i>	<i>2</i>

Anmerkung: * UE = ca. 45 Minuten

4. Finden neben dem Sportunterricht sonstige **un**regelmäßige sportliche Aktivitäten (Sportfest etc.) statt? Ja Nein

Wenn **Ja**, welche und in welchem Umfang?

sonstige sportliche Aktivität	Ort/ Sportstätte	Dauer in Std.
<i>z.B. Sportfest</i>	<i>Sportplatz „Muster“</i>	<i>4</i>

III SPORTSTÄTTEN

1. Welche **schuleigenen** Sportstätten nutzen Sie im Rahmen des Schulunterrichts und in welchem Umfang?

Ifd. Nr.	Name der Sportstätte	UE* / Woche	
		Sommer	Winter
A 1.			
A 2.			
A 3.			
A 4.			
A 5.			

Anmerkung: * UE = ca. 45 Minuten

2. Welche **schulfremden** Sportstätten nutzen Sie im Rahmen des Schulunterrichts und in welchem Umfang?

Ifd. Nr.	Name der Sportstätte	UE* / Woche	
		Sommer	Winter
B 1.			
B 2.			
B 3.			
B 4.			
B 5.			

Anmerkung: * UE = ca. 45 Minuten

3. Sind aus Ihrer Sicht die genutzten Sportstätten ausreichend qualifiziert, um die notwendigen Sportarten für den Unterrichtsplan auszuüben?
 Ja Nein (bzw. nur teilweise)

Wenn **Nein** oder **teilweise**, benennen Sie bitte das Defizit und den Umfang?

Bezug Ifd. Nr.	Defizit	UE* / Woche	
		Sommer	Winter
Zu A 1.	<i>z.B. zwei fehlende Volleyballspielfelder</i>	0	2

Anmerkung: * UE = ca. 45 Minuten

Fragebogen für die Schulbeauftragten zur Nutzung der Sportstätten im Rahmen schulischer Veranstaltungen

4. Sind die genutzten Sportstätten aus ihrer Sicht in angemessener Entfernung zum Schulhauptgebäude und sicher für die Schüler zu erreichen?

Ja Nein

Wenn **nein**, welche Sportstätten und der Grund (bitte Zutreffendes ankreuzen)?

Name der Sportstätte	Begründung	
	Entfernung	Sicherheit

Anmerkung: * UE = ca. 45 Minuten

5. Werden die schuleigenen Sportstätten auch von anderen Nutzern (z.B. Vereine) genutzt?

Ja Nein

Wenn **ja**, welche Sportstätten und in welchem Umfang?

Name der Sportstätte	Zeitraum
<i>z.B. Schulsporthalle am Musterweg</i>	<i>MI-FR, 16-20 Uhr</i>

Anmerkung: * UE = ca. 45 Minuten

IV Verbesserungen bei den Sportstätten

Gibt es an Ihrer Schule Verbesserungsbedarf für die Sportstätten in Bezug auf...

		großer Bedarf	geringer Bedarf	kein Bedarf
1	... die Gesamtzahl der zur Verfügung stehenden Sportstätten?			
2	... den baulichen Zustand der zur Verfügung stehenden Sportstätten?			
3	... ausreichende Belegungszeiten/-möglichkeiten der Sportstätten?			
4	... die Eignung der Sportstätten für die Durchführung des Sportunterrichts?			
5	... die Ausstattung der Sportstätten für die Durchführung des Sportunterrichts?			
6	... die prinzipielle Eignung der Sportstätten für Trendsportarten?			
7	... die Abstimmung mit anderen Nutzern der Sportstätten?			
8	... kleinere Reparaturen und Instandsetzungen der Sportstätten?			

V Anmerkungen:

.....

.....

.....

.....

.....

.....

.....

.....

.....

.....

Vielen Dank für Ihren Beitrag!

DIE WARTBURGSTADT

www.eisenach.de

Sportstättenentwicklungsplanung 2023

EISENACH



Fragebogen für die Schulbeauftragten zur Nutzung der Sportstätten im Rahmen schulischer Veranstaltungen

Auftraggeber:

Stadtverwaltung Eisenach

Architekturbüro:

Casparius Architekten & Ingenieure

Michaelisstraße 46, 99084 Erfurt

Fon : +49 (0) 361 21 92 68 80

Fax : +49 (0) 361 21 92 68 89

<http://www.casparius.de>

eis-spl23@casparius.de

casparius

Architekten & Ingenieure

Michaelisstraße 46
99084 Erfurt

Empfohlen vom:

Nordostdeutscher
Fußballverband e.V.

Tel 0361-2192688-0
Fax 0361-2192688-9

Thüringer
Fußballverband e.V.

E-Mail
Web

Thüringer
Leichtathletikverband e.V.

architekten@casparius.de
www.casparius.de

Landessportbund
Thüringen e.V.

ALLGEMEINES

Name der Schule: 4. Staatliche Regelschule "Johann Wolfgang von Goethe"

Anschrift: Pfarrberg 1
99817 Eisenach

Ansprechpartner für Rückfragen: J. Durner, Schulleiterin

Tel.-Nr.: 03691-732838

E-Mail: goetheschule-sl@schuleneisenach.de

I Schulstruktur

1. In welcher Trägerschaft befindet sich ihre Schule?
Stadt Eisenach
2. Welche Schulart hat Ihre Schule? Regelschule
3. Wie viel Klassen werden derzeit an Ihre Schule unterrichtet? 12
4. Wie viele Schüler besuchen derzeit Ihre Schule? 283
5. Wie viele Schüler mit einem Behinderungsgrad von mind. 50% besuchen derzeit Ihre Schule?
-
6. Haben Sie finanzielle Aufwendungen durch die genutzten von Sportstätten?
 Ja Nein
 Wenn Ja, in welcher Höhe*? ca. 1200 €/ pro Jahr
**evtl. Mieten oder ähnliches mit eingerechnet*

II SPORTUNTERRICHT

1. Stellen die zur Verfügung stehenden Sportstätten die lt. Lehrplan notwendigen Kapazitäten bzw. Flächen zur Absicherung der Unterrichtseinheiten im Schulsport ab?

Ja Nein

Wenn **Nein**, bitte den benötigten Bedarf näher erläutern:

10 Stunden fehlen aktuell (Stand: 02.05.23)

2. Wie viele Unterrichtseinheiten für Sport finden laut gültigem Stundenplan an Ihrer Schule pro Woche statt? Sommer: **34** Unterrichtseinheiten (UE a' 45 Minuten)
Winter: **34** Unterrichtseinheiten (UE a' 45 Minuten)

3. Finden neben dem Sportunterricht sonstige regelmäßige sportliche Aktivitäten (AGs etc.) statt?

Ja Nein

Wenn **Ja**, welche und in welchem Umfang?

sonstige sportliche Aktivität	Ort/ Sportstätte	UE*/Woche
<i>z.B. Volleyball</i>	<i>Turnhalle „Muster“</i>	2
AG "Mach dich fit"	Jahnsporthalle	2

Anmerkung: * UE = ca. 45 Minuten

4. Finden neben dem Sportunterricht sonstige **un**regelmäßige sportliche Aktivitäten (Sportfest etc.) statt? Ja Nein

Wenn **Ja**, welche und in welchem Umfang?

sonstige sportliche Aktivität	Ort/ Sportstätte	Dauer in Std.
<i>z.B. Sportfest</i>	<i>Sportplatz „Muster“</i>	4
Herbstsportfest	Stadion	4
Sommersportfest	Stadion	4
Rundenlauf	Stadion	4

III SPORTSTÄTTEN

1. Welche **schuleigenen** Sportstätten nutzen Sie im Rahmen des Schulunterrichts und in welchem Umfang?

Ifd. Nr.	Name der Sportstätte	UE* / Woche	
		Sommer	Winter
A 1.	Jahnsporthalle	24	24
A 2.	-		
A 3.	-		
A 4.	-		
A 5.	-		

Anmerkung: * UE = ca. 45 Minuten

2. Welche **schulfremden** Sportstätten nutzen Sie im Rahmen des Schulunterrichts und in welchem Umfang?

Ifd. Nr.	Name der Sportstätte	UE* / Woche	
		Sommer	Winter
B 1.			
B 2.	Werner- Assmann- Halle		
B 3.	Stadion Katzenaue		
B 4.	Aquaplex	4	4
B 5.			

Anmerkung: * UE = ca. 45 Minuten

3. Sind aus Ihrer Sicht die genutzten Sportstätten ausreichend qualifiziert, um die notwendigen Sportarten für den Unterrichtsplan auszuüben?

Ja Nein (bzw. nur teilweise)

Wenn **Nein** oder **teilweise**, benennen Sie bitte das Defizit und den Umfang?

Bezug Ifd. Nr.	Defizit	UE* / Woche	
		Sommer	Winter
Zu A 1.	<i>z.B. zwei fehlende Volleyballspielfelder</i>	0	2

Anmerkung: * UE = ca. 45 Minuten

Fragebogen für die Schulbeauftragten zur Nutzung der Sportstätten im Rahmen schulischer Veranstaltungen

4. Sind die genutzten Sportstätten aus ihrer Sicht in angemessener Entfernung zum Schulhauptgebäude und sicher für die Schüler zu erreichen?

Ja Nein

Wenn nein, welche Sportstätten und der Grund (bitte Zutreffendes ankreuzen)?

Name der Sportstätte	Begründung	
	Entfernung	Sicherheit
Werner- Assmann- Halle	<input checked="" type="checkbox"/>	<input type="checkbox"/>
Stadion Katzenaue	<input checked="" type="checkbox"/>	<input type="checkbox"/>
Aquaplex	<input checked="" type="checkbox"/>	<input type="checkbox"/>
	<input type="checkbox"/>	<input type="checkbox"/>

Anmerkung: * UE = ca. 45 Minuten

5. Werden die schuleigenen Sportstätten auch von anderen Nutzern (z.B. Vereine) genutzt?

Ja Nein

Wenn ja, welche Sportstätten und in welchem Umfang?

Name der Sportstätte	Zeitraum
z.B. Schulsporthalle am Musterweg	MI-FR, 16-20 Uhr
Jahnsporthalle	durchgängig

Anmerkung: * UE = ca. 45 Minuten

IV Verbesserungen bei den Sportstätten

Gibt es an Ihrer Schule Verbesserungsbedarf für die Sportstätten in Bezug auf...

		großer Bedarf	geringer Bedarf	kein Bedarf
1	... die Gesamtzahl der zur Verfügung stehenden Sportstätten?	<input checked="" type="checkbox"/>	<input type="checkbox"/>	<input type="checkbox"/>
2	... den baulichen Zustand der zur Verfügung stehenden Sportstätten?	<input checked="" type="checkbox"/>	<input type="checkbox"/>	<input type="checkbox"/>
3	... ausreichende Belegungszeiten/-möglichkeiten der Sportstätten?	<input checked="" type="checkbox"/>	<input type="checkbox"/>	<input type="checkbox"/>
4	... die Eignung der Sportstätten für die Durchführung des Sportunterrichts?	<input type="checkbox"/>	<input checked="" type="checkbox"/>	<input type="checkbox"/>
5	... die Ausstattung der Sportstätten für die Durchführung des Sportunterrichts?	<input type="checkbox"/>	<input checked="" type="checkbox"/>	<input type="checkbox"/>
6	... die prinzipielle Eignung der Sportstätten für Trendsportarten?	<input type="checkbox"/>	<input checked="" type="checkbox"/>	<input type="checkbox"/>
7	... die Abstimmung mit anderen Nutzern der Sportstätten?	<input type="checkbox"/>	<input checked="" type="checkbox"/>	<input type="checkbox"/>
8	... kleinere Reparaturen und Instandsetzungen der Sportstätten?	<input type="checkbox"/>	<input checked="" type="checkbox"/>	<input type="checkbox"/>

V Anmerkungen:

Aktuell werden notwendige Reparaturen auf das Schulbudget der zugeordneten Schule abgerechnet (Goetheschule- Jahnsporthalle). Da wir uns die Halle und die Hallenzeiten allerdings mit anderen Schulen und Sportvereinen teilen müssen, erscheint dies für uns

Vielen Dank für Ihren Beitrag!

DIE WARTBURGSTADT

www.eisenach.de

Sportstättenentwicklungsplanung 2023

EISENACH



Fragebogen für die Schulbeauftragten zur Nutzung der Sportstätten im Rahmen schulischer Veranstaltungen

Auftraggeber:

Stadtverwaltung Eisenach

Architekturbüro:

Casparius Architekten & Ingenieure

Michaelisstraße 46, 99084 Erfurt

Fon : +49 (0) 361 21 92 68 80

Fax : +49 (0) 361 21 92 68 89

<http://www.casparius.de>

eis-spl23@casparius.de

casparius
Architekten & Ingenieure

Michaelisstraße 46
99084 Erfurt

Tel 0361-2192688-0
Fax 0361-2192688-9

E-Mail architekten@casparius.de
Web www.casparius.de

Empfohlen vom:

Nordostdeutscher
Fußballverband e.V.

Thüringer
Fußballverband e.V.

Thüringer
Leichtathletikverband e.V.

Landessportbund
Thüringen e.V.

ALLGEMEINES

Name der Schule:

Anschrift:

Ansprechpartner für Rückfragen:

Tel.-Nr.:

E-Mail:

I Schulstruktur

1. In welcher Trägerschaft befindet sich ihre Schule?

.....

2. Welche Schulart hat Ihre Schule?

3. Wie viel Klassen werden derzeit an Ihre Schule unterrichtet?

4. Wie viele Schüler besuchen derzeit Ihre Schule?

5. Wie viele Schüler mit einem Behinderungsgrad von mind. 50% besuchen derzeit Ihre Schule?

6. Haben Sie finanzielle Aufwendungen durch die genutzten von Sportstätten?

Ja

Nein

Wenn **Ja**, in welcher Höhe*?

ca.

€/ pro Jahr

**evtl. Mieten oder ähnliches mit eingerechnet*

II SPORTUNTERRICHT

1. Stellen die zur Verfügung stehenden Sportstätten die lt. Lehrplan notwendigen Kapazitäten bzw. Flächen zur Absicherung der Unterrichtseinheiten im Schulsport ab?

Ja

Nein

Wenn **Nein**, bitte den benötigten Bedarf näher erläutern:

.....

.....

.....

2. Wie viele Unterrichtseinheiten für Sport finden laut gültigem Stundenplan an Ihrer Schule pro Woche statt? Sommer: Unterrichtseinheiten (UE a' 45 Minuten)
Winter: Unterrichtseinheiten (UE a' 45 Minuten)

3. Finden neben dem Sportunterricht sonstige regelmäßige sportliche Aktivitäten (AGs etc.) statt?

Ja

Nein

Wenn **Ja**, welche und in welchem Umfang?

sonstige sportliche Aktivität	Ort/ Sportstätte	UE*/Woche
<i>z.B. Volleyball</i>	<i>Turnhalle „Muster“</i>	<i>2</i>

Anmerkung: * UE = ca. 45 Minuten

4. Finden neben dem Sportunterricht sonstige **un**regelmäßige sportliche Aktivitäten (Sportfest etc.) statt? Ja Nein

Wenn **Ja**, welche und in welchem Umfang?

sonstige sportliche Aktivität	Ort/ Sportstätte	Dauer in Std.
<i>z.B. Sportfest</i>	<i>Sportplatz „Muster“</i>	<i>4</i>

III SPORTSTÄTTEN

1. Welche **schuleigenen** Sportstätten nutzen Sie im Rahmen des Schulunterrichts und in welchem Umfang?

Ifd. Nr.	Name der Sportstätte	UE* / Woche	
		Sommer	Winter
A 1.			
A 2.			
A 3.			
A 4.			
A 5.			

Anmerkung: * UE = ca. 45 Minuten

2. Welche **schulfremden** Sportstätten nutzen Sie im Rahmen des Schulunterrichts und in welchem Umfang?

Ifd. Nr.	Name der Sportstätte	UE* / Woche	
		Sommer	Winter
B 1.			
B 2.			
B 3.			
B 4.			
B 5.			

Anmerkung: * UE = ca. 45 Minuten

3. Sind aus Ihrer Sicht die genutzten Sportstätten ausreichend qualifiziert, um die notwendigen Sportarten für den Unterrichtsplan auszuüben?
 Ja Nein (bzw. nur teilweise)

Wenn **Nein** oder **teilweise**, benennen Sie bitte das Defizit und den Umfang?

Bezug Ifd. Nr.	Defizit	UE* / Woche	
		Sommer	Winter
Zu A 1.	<i>z.B. zwei fehlende Volleyballspielfelder</i>	0	2

Anmerkung: * UE = ca. 45 Minuten

Fragebogen für die Schulbeauftragten zur Nutzung der Sportstätten im Rahmen schulischer Veranstaltungen

4. Sind die genutzten Sportstätten aus ihrer Sicht in angemessener Entfernung zum Schulhauptgebäude und sicher für die Schüler zu erreichen?

Ja Nein

Wenn **nein**, welche Sportstätten und der Grund (bitte Zutreffendes ankreuzen)?

Name der Sportstätte	Begründung	
	Entfernung	Sicherheit

Anmerkung: * UE = ca. 45 Minuten

5. Werden die schuleigenen Sportstätten auch von anderen Nutzern (z.B. Vereine) genutzt?

Ja Nein

Wenn **ja**, welche Sportstätten und in welchem Umfang?

Name der Sportstätte	Zeitraum
<i>z.B. Schulsporthalle am Musterweg</i>	<i>MI-FR, 16-20 Uhr</i>

Anmerkung: * UE = ca. 45 Minuten

DIE WARTBURGSTADT

www.eisenach.de

Sportstättenentwicklungsplanung 2023

EISENACH



Fragebogen für die Schulbeauftragten zur Nutzung der Sportstätten im Rahmen schulischer Veranstaltungen

Auftraggeber:

Stadtverwaltung Eisenach

Architekturbüro:

Casparius Architekten & Ingenieure

Michaelisstraße 46, 99084 Erfurt

Fon : +49 (0) 361 21 92 68 80

Fax : +49 (0) 361 21 92 68 89

<http://www.casparius.de>

eis-spl23@casparius.de

casparius
Architekten & Ingenieure

Michaelisstraße 46
99084 Erfurt

Tel 0361-2192688-0
Fax 0361-2192688-9

E-Mail architekten@casparius.de
Web www.casparius.de

Empfohlen vom:
Nordostdeutscher
Fußballverband e.V.

Thüringer
Fußballverband e.V.

Thüringer
Leichtathletikverband e.V.

Landessportbund
Thüringen e.V.

ALLGEMEINES

Name der Schule:

Anschrift:

Ansprechpartner für Rückfragen:

Tel.-Nr.:

E-Mail:

I Schulstruktur

1. In welcher Trägerschaft befindet sich ihre Schule?

.....

2. Welche Schulart hat Ihre Schule?

3. Wie viel Klassen werden derzeit an Ihre Schule unterrichtet?

4. Wie viele Schüler besuchen derzeit Ihre Schule?

5. Wie viele Schüler mit einem Behinderungsgrad von mind. 50% besuchen derzeit Ihre Schule?

6. Haben Sie finanzielle Aufwendungen durch die genutzten von Sportstätten?

Ja

Nein

Wenn **Ja**, in welcher Höhe*?

ca.

€/ pro Jahr

**evtl. Mieten oder ähnliches mit eingerechnet*

II SPORTUNTERRICHT

1. Stellen die zur Verfügung stehenden Sportstätten die lt. Lehrplan notwendigen Kapazitäten bzw. Flächen zur Absicherung der Unterrichtseinheiten im Schulsport ab?

Ja

Nein

Wenn **Nein**, bitte den benötigten Bedarf näher erläutern:

.....

.....

.....

2. Wie viele Unterrichtseinheiten für Sport finden laut gültigem Stundenplan an Ihrer Schule pro Woche statt? Sommer: Unterrichtseinheiten (UE a' 45 Minuten)
Winter: Unterrichtseinheiten (UE a' 45 Minuten)

3. Finden neben dem Sportunterricht sonstige regelmäßige sportliche Aktivitäten (AGs etc.) statt?

Ja

Nein

Wenn **Ja**, welche und in welchem Umfang?

sonstige sportliche Aktivität	Ort/ Sportstätte	UE*/Woche
<i>z.B. Volleyball</i>	<i>Turnhalle „Muster“</i>	<i>2</i>

Anmerkung: * UE = ca. 45 Minuten

4. Finden neben dem Sportunterricht sonstige **un**regelmäßige sportliche Aktivitäten (Sportfest etc.) statt? Ja Nein

Wenn **Ja**, welche und in welchem Umfang?

sonstige sportliche Aktivität	Ort/ Sportstätte	Dauer in Std.
<i>z.B. Sportfest</i>	<i>Sportplatz „Muster“</i>	<i>4</i>

III SPORTSTÄTTEN

1. Welche **schuleigenen** Sportstätten nutzen Sie im Rahmen des Schulunterrichts und in welchem Umfang?

Ifd. Nr.	Name der Sportstätte	UE* / Woche	
		Sommer	Winter
A 1.			
A 2.			
A 3.			
A 4.			
A 5.			

Anmerkung: * UE = ca. 45 Minuten

2. Welche **schulfremden** Sportstätten nutzen Sie im Rahmen des Schulunterrichts und in welchem Umfang?

Ifd. Nr.	Name der Sportstätte	UE* / Woche	
		Sommer	Winter
B 1.			
B 2.			
B 3.			
B 4.			
B 5.			

Anmerkung: * UE = ca. 45 Minuten

3. Sind aus Ihrer Sicht die genutzten Sportstätten ausreichend qualifiziert, um die notwendigen Sportarten für den Unterrichtsplan auszuüben?
 Ja Nein (bzw. nur teilweise)

Wenn **Nein** oder **teilweise**, benennen Sie bitte das Defizit und den Umfang?

Bezug Ifd. Nr.	Defizit	UE* / Woche	
		Sommer	Winter
Zu A 1.	<i>z.B. zwei fehlende Volleyballspielfelder</i>	0	2

Anmerkung: * UE = ca. 45 Minuten

Fragebogen für die Schulbeauftragten zur Nutzung der Sportstätten im Rahmen schulischer Veranstaltungen

4. Sind die genutzten Sportstätten aus ihrer Sicht in angemessener Entfernung zum Schulhauptgebäude und sicher für die Schüler zu erreichen?

Ja Nein

Wenn **nein**, welche Sportstätten und der Grund (bitte Zutreffendes ankreuzen)?

Name der Sportstätte	Begründung	
	Entfernung	Sicherheit

Anmerkung: * UE = ca. 45 Minuten

5. Werden die schuleigenen Sportstätten auch von anderen Nutzern (z.B. Vereine) genutzt?

Ja Nein

Wenn **ja**, welche Sportstätten und in welchem Umfang?

Name der Sportstätte	Zeitraum
<i>z.B. Schulsporthalle am Musterweg</i>	<i>MI-FR, 16-20 Uhr</i>

Anmerkung: * UE = ca. 45 Minuten

IV Verbesserungen bei den Sportstätten

Gibt es an Ihrer Schule Verbesserungsbedarf für die Sportstätten in Bezug auf...

		großer Bedarf	geringer Bedarf	kein Bedarf
1	... die Gesamtzahl der zur Verfügung stehenden Sportstätten?			
2	... den baulichen Zustand der zur Verfügung stehenden Sportstätten?			
3	... ausreichende Belegungszeiten/-möglichkeiten der Sportstätten?			
4	... die Eignung der Sportstätten für die Durchführung des Sportunterrichts?			
5	... die Ausstattung der Sportstätten für die Durchführung des Sportunterrichts?			
6	... die prinzipielle Eignung der Sportstätten für Trendsportarten?			
7	... die Abstimmung mit anderen Nutzern der Sportstätten?			
8	... kleinere Reparaturen und Instandsetzungen der Sportstätten?			

V Anmerkungen:

.....

.....

.....

.....

.....

.....

.....

.....

.....

.....

.....

.....

.....

.....

.....

.....

.....

.....

.....

.....

Vielen Dank für Ihren Beitrag!

DIE WARTBURGSTADT

www.eisenach.de

Sportstättenentwicklungsplanung 2023

EISENACH



Fragebogen für die Schulbeauftragten zur Nutzung der Sportstätten im Rahmen schulischer Veranstaltungen

Auftraggeber:

Stadtverwaltung Eisenach

Architekturbüro:

Casparius Architekten & Ingenieure

Michaelisstraße 46, 99084 Erfurt

Fon : +49 (0) 361 21 92 68 80

Fax : +49 (0) 361 21 92 68 89

<http://www.casparius.de>

eis-spl23@casparius.de

casparius
Architekten & Ingenieure

Michaelisstraße 46
99084 Erfurt

Tel 0361-2192688-0
Fax 0361-2192688-9

E-Mail architekten@casparius.de
Web www.casparius.de

Empfohlen vom:
Nordostdeutscher
Fußballverband e.V.

Thüringer
Fußballverband e.V.

Thüringer
Leichtathletikverband e.V.

Landessportbund
Thüringen e.V.

ALLGEMEINES

Name der Schule:

Anschrift:

Ansprechpartner für Rückfragen:

Tel.-Nr.:

E-Mail:

I Schulstruktur

1. In welcher Trägerschaft befindet sich ihre Schule?

.....

2. Welche Schulart hat Ihre Schule?

3. Wie viel Klassen werden derzeit an Ihre Schule unterrichtet?

4. Wie viele Schüler besuchen derzeit Ihre Schule?

5. Wie viele Schüler mit einem Behinderungsgrad von mind. 50% besuchen derzeit Ihre Schule?

6. Haben Sie finanzielle Aufwendungen durch die genutzten von Sportstätten?

Ja

Nein

Wenn **Ja**, in welcher Höhe*?

ca.

€/ pro Jahr

**evtl. Mieten oder ähnliches mit eingerechnet*

II SPORTUNTERRICHT

1. Stellen die zur Verfügung stehenden Sportstätten die lt. Lehrplan notwendigen Kapazitäten bzw. Flächen zur Absicherung der Unterrichtseinheiten im Schulsport ab?

Ja

Nein

Wenn **Nein**, bitte den benötigten Bedarf näher erläutern:

.....

.....

.....

2. Wie viele Unterrichtseinheiten für Sport finden laut gültigem Stundenplan an Ihrer Schule pro Woche statt? Sommer: Unterrichtseinheiten (UE a' 45 Minuten)
Winter: Unterrichtseinheiten (UE a' 45 Minuten)

3. Finden neben dem Sportunterricht sonstige regelmäßige sportliche Aktivitäten (AGs etc.) statt?

Ja

Nein

Wenn **Ja**, welche und in welchem Umfang?

sonstige sportliche Aktivität	Ort/ Sportstätte	UE*/Woche
<i>z.B. Volleyball</i>	<i>Turnhalle „Muster“</i>	<i>2</i>

Anmerkung: * UE = ca. 45 Minuten

4. Finden neben dem Sportunterricht sonstige **un**regelmäßige sportliche Aktivitäten (Sportfest etc.) statt? Ja Nein

Wenn **Ja**, welche und in welchem Umfang?

sonstige sportliche Aktivität	Ort/ Sportstätte	Dauer in Std.
<i>z.B. Sportfest</i>	<i>Sportplatz „Muster“</i>	<i>4</i>

III SPORTSTÄTTEN

1. Welche **schuleigenen** Sportstätten nutzen Sie im Rahmen des Schulunterrichts und in welchem Umfang?

Ifd. Nr.	Name der Sportstätte	UE* / Woche	
		Sommer	Winter
A 1.			
A 2.			
A 3.			
A 4.			
A 5.			

Anmerkung: * UE = ca. 45 Minuten

2. Welche **schulfremden** Sportstätten nutzen Sie im Rahmen des Schulunterrichts und in welchem Umfang?

Ifd. Nr.	Name der Sportstätte	UE* / Woche	
		Sommer	Winter
B 1.			
B 2.			
B 3.			
B 4.			
B 5.			

Anmerkung: * UE = ca. 45 Minuten

3. Sind aus Ihrer Sicht die genutzten Sportstätten ausreichend qualifiziert, um die notwendigen Sportarten für den Unterrichtsplan auszuüben?
 Ja Nein (bzw. nur teilweise)

Wenn **Nein** oder **teilweise**, benennen Sie bitte das Defizit und den Umfang?

Bezug Ifd. Nr.	Defizit	UE* / Woche	
		Sommer	Winter
Zu A 1.	<i>z.B. zwei fehlende Volleyballspielfelder</i>	0	2

Anmerkung: * UE = ca. 45 Minuten

Fragebogen für die Schulbeauftragten zur Nutzung der Sportstätten im Rahmen schulischer Veranstaltungen

4. Sind die genutzten Sportstätten aus ihrer Sicht in angemessener Entfernung zum Schulhauptgebäude und sicher für die Schüler zu erreichen?

Ja Nein

Wenn **nein**, welche Sportstätten und der Grund (bitte Zutreffendes ankreuzen)?

Name der Sportstätte	Begründung	
	Entfernung	Sicherheit

Anmerkung: * UE = ca. 45 Minuten

5. Werden die schuleigenen Sportstätten auch von anderen Nutzern (z.B. Vereine) genutzt?

Ja Nein

Wenn **ja**, welche Sportstätten und in welchem Umfang?

Name der Sportstätte	Zeitraum
<i>z.B. Schulsporthalle am Musterweg</i>	<i>MI-FR, 16-20 Uhr</i>

Anmerkung: * UE = ca. 45 Minuten

IV Verbesserungen bei den Sportstätten

Gibt es an Ihrer Schule Verbesserungsbedarf für die Sportstätten in Bezug auf...

		großer Bedarf	geringer Bedarf	kein Bedarf
1	... die Gesamtzahl der zur Verfügung stehenden Sportstätten?			
2	... den baulichen Zustand der zur Verfügung stehenden Sportstätten?			
3	... ausreichende Belegungszeiten/-möglichkeiten der Sportstätten?			
4	... die Eignung der Sportstätten für die Durchführung des Sportunterrichts?			
5	... die Ausstattung der Sportstätten für die Durchführung des Sportunterrichts?			
6	... die prinzipielle Eignung der Sportstätten für Trendsportarten?			
7	... die Abstimmung mit anderen Nutzern der Sportstätten?			
8	... kleinere Reparaturen und Instandsetzungen der Sportstätten?			

V Anmerkungen:

.....

.....

.....

.....

.....

.....

.....

.....

.....

.....

.....

Vielen Dank für Ihren Beitrag!

DIE WARTBURGSTADT

www.eisenach.de

Sportstättenentwicklungsplanung 2023

EISENACH



Fragebogen für die Schulbeauftragten zur Nutzung der Sportstätten im Rahmen schulischer Veranstaltungen

Auftraggeber:

Stadtverwaltung Eisenach

Architekturbüro:

Casparius Architekten & Ingenieure

Michaelisstraße 46, 99084 Erfurt

Fon : +49 (0) 361 21 92 68 80

Fax : +49 (0) 361 21 92 68 89

<http://www.casparius.de>

eis-spl23@casparius.de

casparius
Architekten & Ingenieure

Michaelisstraße 46
99084 Erfurt

Tel 0361-2192688-0
Fax 0361-2192688-9

E-Mail architekten@casparius.de
Web www.casparius.de

Empfohlen vom:
Nordostdeutscher
Fußballverband e.V.

Thüringer
Fußballverband e.V.

Thüringer
Leichtathletikverband e.V.

Landessportbund
Thüringen e.V.

ALLGEMEINES

Name der Schule:

Anschrift:

Ansprechpartner für Rückfragen:

Tel.-Nr.:

E-Mail:

I Schulstruktur

1. In welcher Trägerschaft befindet sich ihre Schule?

.....

2. Welche Schulart hat Ihre Schule?

3. Wie viel Klassen werden derzeit an Ihre Schule unterrichtet?

4. Wie viele Schüler besuchen derzeit Ihre Schule?

5. Wie viele Schüler mit einem Behinderungsgrad von mind. 50% besuchen derzeit Ihre Schule?

6. Haben Sie finanzielle Aufwendungen durch die genutzten von Sportstätten?

Ja

Nein

Wenn **Ja**, in welcher Höhe*?

ca.

€/ pro Jahr

**evtl. Mieten oder ähnliches mit eingerechnet*

II SPORTUNTERRICHT

1. Stellen die zur Verfügung stehenden Sportstätten die lt. Lehrplan notwendigen Kapazitäten bzw. Flächen zur Absicherung der Unterrichtseinheiten im Schulsport ab?

Ja

Nein

Wenn **Nein**, bitte den benötigten Bedarf näher erläutern:

.....

.....

.....

2. Wie viele Unterrichtseinheiten für Sport finden laut gültigem Stundenplan an Ihrer Schule pro Woche statt? Sommer: Unterrichtseinheiten (UE a' 45 Minuten)
Winter: Unterrichtseinheiten (UE a' 45 Minuten)

3. Finden neben dem Sportunterricht sonstige regelmäßige sportliche Aktivitäten (AGs etc.) statt?

Ja

Nein

Wenn **Ja**, welche und in welchem Umfang?

sonstige sportliche Aktivität	Ort/ Sportstätte	UE*/Woche
<i>z.B. Volleyball</i>	<i>Turnhalle „Muster“</i>	<i>2</i>

Anmerkung: * UE = ca. 45 Minuten

4. Finden neben dem Sportunterricht sonstige **un**regelmäßige sportliche Aktivitäten (Sportfest etc.) statt? Ja Nein

Wenn **Ja**, welche und in welchem Umfang?

sonstige sportliche Aktivität	Ort/ Sportstätte	Dauer in Std.
<i>z.B. Sportfest</i>	<i>Sportplatz „Muster“</i>	<i>4</i>

III SPORTSTÄTTEN

1. Welche **schuleigenen** Sportstätten nutzen Sie im Rahmen des Schulunterrichts und in welchem Umfang?

Ifd. Nr.	Name der Sportstätte	UE* / Woche	
		Sommer	Winter
A 1.			
A 2.			
A 3.			
A 4.			
A 5.			

Anmerkung: * UE = ca. 45 Minuten

2. Welche **schulfremden** Sportstätten nutzen Sie im Rahmen des Schulunterrichts und in welchem Umfang?

Ifd. Nr.	Name der Sportstätte	UE* / Woche	
		Sommer	Winter
B 1.			
B 2.			
B 3.			
B 4.			
B 5.			

Anmerkung: * UE = ca. 45 Minuten

3. Sind aus Ihrer Sicht die genutzten Sportstätten ausreichend qualifiziert, um die notwendigen Sportarten für den Unterrichtsplan auszuüben?
 Ja Nein (bzw. nur teilweise)

Wenn **Nein** oder **teilweise**, benennen Sie bitte das Defizit und den Umfang?

Bezug Ifd. Nr.	Defizit	UE* / Woche	
		Sommer	Winter
Zu A 1.	<i>z.B. zwei fehlende Volleyballspielfelder</i>	0	2

Anmerkung: * UE = ca. 45 Minuten

Fragebogen für die Schulbeauftragten zur Nutzung der Sportstätten im Rahmen schulischer Veranstaltungen

4. Sind die genutzten Sportstätten aus ihrer Sicht in angemessener Entfernung zum Schulhauptgebäude und sicher für die Schüler zu erreichen?

Ja Nein

Wenn **nein**, welche Sportstätten und der Grund (bitte Zutreffendes ankreuzen)?

Name der Sportstätte	Begründung	
	Entfernung	Sicherheit

Anmerkung: * UE = ca. 45 Minuten

5. Werden die schuleigenen Sportstätten auch von anderen Nutzern (z.B. Vereine) genutzt?

Ja Nein

Wenn **ja**, welche Sportstätten und in welchem Umfang?

Name der Sportstätte	Zeitraum
<i>z.B. Schulsporthalle am Musterweg</i>	<i>MI-FR, 16-20 Uhr</i>

Anmerkung: * UE = ca. 45 Minuten

IV Verbesserungen bei den Sportstätten

Gibt es an Ihrer Schule Verbesserungsbedarf für die Sportstätten in Bezug auf...

		großer Bedarf	geringer Bedarf	kein Bedarf
1	... die Gesamtzahl der zur Verfügung stehenden Sportstätten?			
2	... den baulichen Zustand der zur Verfügung stehenden Sportstätten?			
3	... ausreichende Belegungszeiten/-möglichkeiten der Sportstätten?			
4	... die Eignung der Sportstätten für die Durchführung des Sportunterrichts?			
5	... die Ausstattung der Sportstätten für die Durchführung des Sportunterrichts?			
6	... die prinzipielle Eignung der Sportstätten für Trendsportarten?			
7	... die Abstimmung mit anderen Nutzern der Sportstätten?			
8	... kleinere Reparaturen und Instandsetzungen der Sportstätten?			

V Anmerkungen:

.....

.....

.....

.....

.....

.....

.....

.....

.....

.....

.....

.....

.....

.....

.....

.....

.....

.....

.....

.....

Vielen Dank für Ihren Beitrag!

DIE WARTBURGSTADT

www.eisenach.de

Sportstättenentwicklungsplanung 2023

EISENACH



Fragebogen für die Schulbeauftragten zur Nutzung der Sportstätten im Rahmen schulischer Veranstaltungen

Auftraggeber:

Stadtverwaltung Eisenach

Architekturbüro:

Casparius Architekten & Ingenieure

Michaelisstraße 46, 99084 Erfurt

Fon : +49 (0) 361 21 92 68 80

Fax : +49 (0) 361 21 92 68 89

<http://www.casparius.de>

eis-spl23@casparius.de

casparius
Architekten & Ingenieure

Michaelisstraße 46
99084 Erfurt

Tel 0361-2192688-0
Fax 0361-2192688-9

E-Mail architekten@casparius.de
Web www.casparius.de

Empfohlen vom:
Nordostdeutscher
Fußballverband e.V.

Thüringer
Fußballverband e.V.

Thüringer
Leichtathletikverband e.V.

Landessportbund
Thüringen e.V.

ALLGEMEINES

Name der Schule:

Anschrift:

Ansprechpartner für Rückfragen:

Tel.-Nr.:

E-Mail:

I Schulstruktur

1. In welcher Trägerschaft befindet sich ihre Schule?

.....

2. Welche Schulart hat Ihre Schule?

3. Wie viel Klassen werden derzeit an Ihre Schule unterrichtet?

4. Wie viele Schüler besuchen derzeit Ihre Schule?

5. Wie viele Schüler mit einem Behinderungsgrad von mind. 50% besuchen derzeit Ihre Schule?

6. Haben Sie finanzielle Aufwendungen durch die genutzten von Sportstätten?

Ja

Nein

Wenn **Ja**, in welcher Höhe*?

ca.

€/ pro Jahr

**evtl. Mieten oder ähnliches mit eingerechnet*

II SPORTUNTERRICHT

1. Stellen die zur Verfügung stehenden Sportstätten die lt. Lehrplan notwendigen Kapazitäten bzw. Flächen zur Absicherung der Unterrichtseinheiten im Schulsport ab?

Ja

Nein

Wenn **Nein**, bitte den benötigten Bedarf näher erläutern:

.....

.....

.....

2. Wie viele Unterrichtseinheiten für Sport finden laut gültigem Stundenplan an Ihrer Schule pro Woche statt? Sommer: Unterrichtseinheiten (UE a' 45 Minuten)
Winter: Unterrichtseinheiten (UE a' 45 Minuten)

3. Finden neben dem Sportunterricht sonstige regelmäßige sportliche Aktivitäten (AGs etc.) statt?

Ja

Nein

Wenn **Ja**, welche und in welchem Umfang?

sonstige sportliche Aktivität	Ort/ Sportstätte	UE*/Woche
<i>z.B. Volleyball</i>	<i>Turnhalle „Muster“</i>	<i>2</i>

Anmerkung: * UE = ca. 45 Minuten

4. Finden neben dem Sportunterricht sonstige **un**regelmäßige sportliche Aktivitäten (Sportfest etc.) statt? Ja Nein

Wenn **Ja**, welche und in welchem Umfang?

sonstige sportliche Aktivität	Ort/ Sportstätte	Dauer in Std.
<i>z.B. Sportfest</i>	<i>Sportplatz „Muster“</i>	<i>4</i>

III SPORTSTÄTTEN

1. Welche **schuleigenen** Sportstätten nutzen Sie im Rahmen des Schulunterrichts und in welchem Umfang?

Ifd. Nr.	Name der Sportstätte	UE* / Woche	
		Sommer	Winter
A 1.			
A 2.			
A 3.			
A 4.			
A 5.			

Anmerkung: * UE = ca. 45 Minuten

2. Welche **schulfremden** Sportstätten nutzen Sie im Rahmen des Schulunterrichts und in welchem Umfang?

Ifd. Nr.	Name der Sportstätte	UE* / Woche	
		Sommer	Winter
B 1.			
B 2.			
B 3.			
B 4.			
B 5.			

Anmerkung: * UE = ca. 45 Minuten

3. Sind aus Ihrer Sicht die genutzten Sportstätten ausreichend qualifiziert, um die notwendigen Sportarten für den Unterrichtsplan auszuüben?
 Ja Nein (bzw. nur teilweise)

Wenn **Nein** oder **teilweise**, benennen Sie bitte das Defizit und den Umfang?

Bezug Ifd. Nr.	Defizit	UE* / Woche	
		Sommer	Winter
Zu A 1.	<i>z.B. zwei fehlende Volleyballspielfelder</i>	0	2

Anmerkung: * UE = ca. 45 Minuten

Fragebogen für die Schulbeauftragten zur Nutzung der Sportstätten im Rahmen schulischer Veranstaltungen

4. Sind die genutzten Sportstätten aus ihrer Sicht in angemessener Entfernung zum Schulhauptgebäude und sicher für die Schüler zu erreichen?

Ja Nein

Wenn **nein**, welche Sportstätten und der Grund (bitte Zutreffendes ankreuzen)?

Name der Sportstätte	Begründung	
	Entfernung	Sicherheit

Anmerkung: * UE = ca. 45 Minuten

5. Werden die schuleigenen Sportstätten auch von anderen Nutzern (z.B. Vereine) genutzt?

Ja Nein

Wenn **ja**, welche Sportstätten und in welchem Umfang?

Name der Sportstätte	Zeitraum
<i>z.B. Schulsporthalle am Musterweg</i>	<i>MI-FR, 16-20 Uhr</i>

Anmerkung: * UE = ca. 45 Minuten

IV Verbesserungen bei den Sportstätten

Gibt es an Ihrer Schule Verbesserungsbedarf für die Sportstätten in Bezug auf...

		großer Bedarf	geringer Bedarf	kein Bedarf
1	... die Gesamtzahl der zur Verfügung stehenden Sportstätten?			
2	... den baulichen Zustand der zur Verfügung stehenden Sportstätten?			
3	... ausreichende Belegungszeiten/-möglichkeiten der Sportstätten?			
4	... die Eignung der Sportstätten für die Durchführung des Sportunterrichts?			
5	... die Ausstattung der Sportstätten für die Durchführung des Sportunterrichts?			
6	... die prinzipielle Eignung der Sportstätten für Trendsportarten?			
7	... die Abstimmung mit anderen Nutzern der Sportstätten?			
8	... kleinere Reparaturen und Instandsetzungen der Sportstätten?			

V Anmerkungen:

.....

.....

.....

.....

.....

.....

.....

.....

.....

.....

.....

.....

.....

.....

.....

.....

.....

.....

.....

.....

.....

Vielen Dank für Ihren Beitrag!



Michaelisstraße 46 | Tel 0361-2192688-0 | E-Mail architekten@casparius.de
 99084 Erfurt | Fax 0361-2192688-9 | Web www.casparius.de

Empfohlen vom:
 Nordostdeutscher Fußballverband e.V. | Thüringer Fußballverband e.V. | Thüringer Leichtathletikverband e.V. | Landessportbund Thüringen e.V.

DIE WARTBURGSTADT

www.eisenach.de

Sportstättenentwicklungsplanung 2023

EISENACH



Fragebogen für die Schulbeauftragten zur Nutzung der Sportstätten im Rahmen schulischer Veranstaltungen

Auftraggeber:

Stadtverwaltung Eisenach

Architekturbüro:

Casparius Architekten & Ingenieure

Michaelisstraße 46, 99084 Erfurt

Fon : +49 (0) 361 21 92 68 80

Fax : +49 (0) 361 21 92 68 89

<http://www.casparius.de>

eis-spl23@casparius.de

casparius
Architekten & Ingenieure

Michaelisstraße 46
99084 Erfurt

Tel 0361-2192688-0
Fax 0361-2192688-9

E-Mail architekten@casparius.de
Web www.casparius.de

Empfohlen vom:
Nordostdeutscher
Fußballverband e.V.

Thüringer
Fußballverband e.V.

Thüringer
Leichtathletikverband e.V.

Landessportbund
Thüringen e.V.

ALLGEMEINES

Name der Schule:

Anschrift:

Ansprechpartner für Rückfragen:

Tel.-Nr.:

E-Mail:

I Schulstruktur

1. In welcher Trägerschaft befindet sich ihre Schule?

.....

2. Welche Schulart hat Ihre Schule?

3. Wie viel Klassen werden derzeit an Ihre Schule unterrichtet?

4. Wie viele Schüler besuchen derzeit Ihre Schule?

5. Wie viele Schüler mit einem Behinderungsgrad von mind. 50% besuchen derzeit Ihre Schule?

6. Haben Sie finanzielle Aufwendungen durch die genutzten von Sportstätten?

Ja

Nein

Wenn **Ja**, in welcher Höhe*?

ca.

€/ pro Jahr

**evtl. Mieten oder ähnliches mit eingerechnet*

II SPORTUNTERRICHT

1. Stellen die zur Verfügung stehenden Sportstätten die lt. Lehrplan notwendigen Kapazitäten bzw. Flächen zur Absicherung der Unterrichtseinheiten im Schulsport ab?

Ja

Nein

Wenn **Nein**, bitte den benötigten Bedarf näher erläutern:

.....

.....

.....

2. Wie viele Unterrichtseinheiten für Sport finden laut gültigem Stundenplan an Ihrer Schule pro Woche statt?
- | | | |
|--|---------|---|
| | Sommer: | Unterrichtseinheiten (UE a' 45 Minuten) |
| | Winter: | Unterrichtseinheiten (UE a' 45 Minuten) |

3. Finden neben dem Sportunterricht sonstige regelmäßige sportliche Aktivitäten (AGs etc.) statt?

Ja

Nein

Wenn **Ja**, welche und in welchem Umfang?

sonstige sportliche Aktivität	Ort/ Sportstätte	UE*/Woche
<i>z.B. Volleyball</i>	<i>Turnhalle „Muster“</i>	<i>2</i>

Anmerkung: * UE = ca. 45 Minuten

4. Finden neben dem Sportunterricht sonstige **un**regelmäßige sportliche Aktivitäten (Sportfest etc.) statt?

Ja

Nein

Wenn **Ja**, welche und in welchem Umfang?

sonstige sportliche Aktivität	Ort/ Sportstätte	Dauer in Std.
<i>z.B. Sportfest</i>	<i>Sportplatz „Muster“</i>	<i>4</i>

III SPORTSTÄTTEN

1. Welche **schuleigenen** Sportstätten nutzen Sie im Rahmen des Schulunterrichts und in welchem Umfang?

Ifd. Nr.	Name der Sportstätte	UE* / Woche	
		Sommer	Winter
A 1.			
A 2.			
A 3.			
A 4.			
A 5.			

Anmerkung: * UE = ca. 45 Minuten

2. Welche **schulfremden** Sportstätten nutzen Sie im Rahmen des Schulunterrichts und in welchem Umfang?

Ifd. Nr.	Name der Sportstätte	UE* / Woche	
		Sommer	Winter
B 1.			
B 2.			
B 3.			
B 4.			
B 5.			

Anmerkung: * UE = ca. 45 Minuten

3. Sind aus Ihrer Sicht die genutzten Sportstätten ausreichend qualifiziert, um die notwendigen Sportarten für den Unterrichtsplan auszuüben?
 Ja Nein (bzw. nur teilweise)

Wenn **Nein** oder **teilweise**, benennen Sie bitte das Defizit und den Umfang?

Bezug Ifd. Nr.	Defizit	UE* / Woche	
		Sommer	Winter
Zu A 1.	<i>z.B. zwei fehlende Volleyballspielfelder</i>	0	2

Anmerkung: * UE = ca. 45 Minuten

Fragebogen für die Schulbeauftragten zur Nutzung der Sportstätten im Rahmen schulischer Veranstaltungen

4. Sind die genutzten Sportstätten aus ihrer Sicht in angemessener Entfernung zum Schulhauptgebäude und sicher für die Schüler zu erreichen?

Ja Nein

Wenn **nein**, welche Sportstätten und der Grund (bitte Zutreffendes ankreuzen)?

Name der Sportstätte	Begründung	
	Entfernung	Sicherheit

Anmerkung: * UE = ca. 45 Minuten

5. Werden die schuleigenen Sportstätten auch von anderen Nutzern (z.B. Vereine) genutzt?

Ja Nein

Wenn **ja**, welche Sportstätten und in welchem Umfang?

Name der Sportstätte	Zeitraum
<i>z.B. Schulsporthalle am Musterweg</i>	<i>MI-FR, 16-20 Uhr</i>

Anmerkung: * UE = ca. 45 Minuten

IV Verbesserungen bei den Sportstätten

Gibt es an Ihrer Schule Verbesserungsbedarf für die Sportstätten in Bezug auf...

		großer Bedarf	geringer Bedarf	kein Bedarf
1	... die Gesamtzahl der zur Verfügung stehenden Sportstätten?			
2	... den baulichen Zustand der zur Verfügung stehenden Sportstätten?			
3	... ausreichende Belegungszeiten/-möglichkeiten der Sportstätten?			
4	... die Eignung der Sportstätten für die Durchführung des Sportunterrichts?			
5	... die Ausstattung der Sportstätten für die Durchführung des Sportunterrichts?			
6	... die prinzipielle Eignung der Sportstätten für Trendsportarten?			
7	... die Abstimmung mit anderen Nutzern der Sportstätten?			
8	... kleinere Reparaturen und Instandsetzungen der Sportstätten?			

V Anmerkungen:

.....

.....

.....

.....

.....

.....

.....

.....

.....

.....

Vielen Dank für Ihren Beitrag!