

1. Änderung der Anlage 3

SPORTSTÄTTENENTWICKLUNGSPLANUNG 2023

Der Stadt Eisenach

Anlage 3

Umfrage Schulen

Laufzeit Mai – Juli 2023

9 Teilnehmende Schulen

50 % Rücklaufquote



DIE WARTBURGSTADT

www.eisenach.de

Sportstättenentwicklungsplanung 2023

EISENACH



Fragebogen für die Schulbeauftragten zur Nutzung der Sportstätten im Rahmen schulischer Veranstaltungen

Auftraggeber:

Stadtverwaltung Eisenach

Architekturbüro:

Casparius Architekten & Ingenieure

Michaelisstraße 46, 99084 Erfurt

Fon : +49 (0) 361 21 92 68 80

Fax : +49 (0) 361 21 92 68 89

<http://www.casparius.de>

eis-spl23@casparius.de

casparius
Architekten & Ingenieure

Michaelisstraße 46
99084 Erfurt

Tel 0361-2192688-0
Fax 0361-2192688-9

E-Mail architekten@casparius.de
Web www.casparius.de

Empfohlen vom:

Nordostdeutscher
Fußballverband e.V.

Thüringer
Fußballverband e.V.

Thüringer
Leichtathletikverband e.V.

Landessportbund
Thüringen e.V.

ALLGEMEINES

Name der Schule: Ernst-Abbe-Gymnasium

Anschrift: Wartburgallee 60
99817 Eisenach

Ansprechpartner für Rückfragen: Frau Dr. Elke Menzel

Tel.-Nr.: 03691-7458-0

E-Mail: info@ernstabbegymnasium.de

I Schulstruktur

1. In welcher Trägerschaft befindet sich ihre Schule?
Stadt Eisenach
2. Welche Schulart hat Ihre Schule? Gymnasium
3. Wie viel Klassen werden derzeit an Ihre Schule unterrichtet? 26
4. Wie viele Schüler besuchen derzeit Ihre Schule? 600
5. Wie viele Schüler mit einem Behinderungsgrad von mind. 50% besuchen derzeit Ihre Schule?
-
6. Haben Sie finanzielle Aufwendungen durch die genutzten von Sportstätten?
 Ja Nein
 Wenn **Ja**, in welcher Höhe*? ca. € / pro Jahr
**evtl. Mieten oder ähnliches mit eingerechnet*

II SPORTUNTERRICHT

1. Stellen die zur Verfügung stehenden Sportstätten die lt. Lehrplan notwendigen Kapazitäten bzw. Flächen zur Absicherung der Unterrichtseinheiten im Schulsport ab?

 Ja Nein

Wenn **Nein**, bitte den benötigten Bedarf näher erläutern:

2. Wie viele Unterrichtseinheiten für Sport finden laut gültigem Stundenplan an Ihrer Schule pro Woche statt? Sommer: Unterrichtseinheiten (UE a' 45 Minuten)
Winter: Unterrichtseinheiten (UE a' 45 Minuten)

3. Finden neben dem Sportunterricht sonstige regelmäßige sportliche Aktivitäten (AGs etc.) statt?

 Ja Nein

Wenn **Ja**, welche und in welchem Umfang?

sonstige sportliche Aktivität	Ort/ Sportstätte	UE*/Woche
<i>z.B. Volleyball</i>	<i>Turnhalle „Muster“</i>	<i>2</i>
Beim Schulträger zu erfragen		

Anmerkung: * UE = ca. 45 Minuten

4. Finden neben dem Sportunterricht sonstige **un**regelmäßige sportliche Aktivitäten (Sportfest etc.) statt? Ja Nein

Wenn **Ja**, welche und in welchem Umfang?

sonstige sportliche Aktivität	Ort/ Sportstätte	Dauer in Std.
<i>z.B. Sportfest</i>	<i>Sportplatz „Muster“</i>	<i>4</i>
Sportfest	Wartburg-Stadion	6

III SPORTSTÄTTEN

1. Welche **schuleigenen** Sportstätten nutzen Sie im Rahmen des Schulunterrichts und in welchem Umfang?

Ifd. Nr.	Name der Sportstätte	UE* / Woche	
		Sommer	Winter
A 1.	Turnhalle Haus I	37	37
A 2.	Turnhalle Haus II	30	30
A 3.			
A 4.			
A 5.			

Anmerkung: * UE = ca. 45 Minuten

2. Welche **schulfremden** Sportstätten nutzen Sie im Rahmen des Schulunterrichts und in welchem Umfang?

Ifd. Nr.	Name der Sportstätte	UE* / Woche	
		Sommer	Winter
B 1.	Wartburg-Stadion / wetterabhängig	?	-
B 2.	Schwimmhalle	4	4
B 3.	Goethe-Sporthalle	2	2
B 4.			
B 5.			

Anmerkung: * UE = ca. 45 Minuten

3. Sind aus Ihrer Sicht die genutzten Sportstätten ausreichend qualifiziert, um die notwendigen Sportarten für den Unterrichtsplan auszuüben?

Ja Nein (bzw. nur teilweise)

Wenn **Nein** oder **teilweise**, benennen Sie bitte das Defizit und den Umfang?

Bezug Ifd. Nr.	Defizit	UE* / Woche	
		Sommer	Winter
Zu A 1.	<i>z.B. zwei fehlende Volleyballspielfelder</i>	0	2
A1	Handballtore fehlen		
A2	Basketball-Feldmarkierungen entspr. nicht akt. Regelwerk		

Anmerkung: * UE = ca. 45 Minuten

Fragebogen für die Schulbeauftragten zur Nutzung der Sportstätten im Rahmen schulischer Veranstaltungen

4. Sind die genutzten Sportstätten aus ihrer Sicht in angemessener Entfernung zum Schulhauptgebäude und sicher für die Schüler zu erreichen?

Ja Nein

Wenn **nein**, welche Sportstätten und der Grund (bitte Zutreffendes ankreuzen)?

Name der Sportstätte	Begründung	
	Entfernung	Sicherheit
	<input type="checkbox"/>	<input type="checkbox"/>
	<input type="checkbox"/>	<input type="checkbox"/>
	<input type="checkbox"/>	<input type="checkbox"/>
	<input type="checkbox"/>	<input type="checkbox"/>

Anmerkung: * UE = ca. 45 Minuten

5. Werden die schuleigenen Sportstätten auch von anderen Nutzern (z.B. Vereine) genutzt?

Ja Nein

Wenn **ja**, welche Sportstätten und in welchem Umfang?

Name der Sportstätte	Zeitraum
<i>z.B. Schulsporthalle am Musterweg</i>	<i>MI-FR, 16-20 Uhr</i>
Beim Schulträger zu erfragen	

Anmerkung: * UE = ca. 45 Minuten

IV Verbesserungen bei den Sportstätten

Gibt es an Ihrer Schule Verbesserungsbedarf für die Sportstätten in Bezug auf...

		großer Bedarf	geringer Bedarf	kein Bedarf
1	... die Gesamtzahl der zur Verfügung stehenden Sportstätten?	<input type="checkbox"/>	<input type="checkbox"/>	<input checked="" type="checkbox"/>
2	... den baulichen Zustand der zur Verfügung stehenden Sportstätten?	<input type="checkbox"/>	<input checked="" type="checkbox"/>	<input type="checkbox"/>
3	... ausreichende Belegungszeiten/-möglichkeiten der Sportstätten?	<input type="checkbox"/>	<input type="checkbox"/>	<input checked="" type="checkbox"/>
4	... die Eignung der Sportstätten für die Durchführung des Sportunterrichts?	<input checked="" type="checkbox"/>	<input type="checkbox"/>	<input type="checkbox"/>
5	... die Ausstattung der Sportstätten für die Durchführung des Sportunterrichts?	<input checked="" type="checkbox"/>	<input type="checkbox"/>	<input type="checkbox"/>
6	... die prinzipielle Eignung der Sportstätten für Trendsportarten?	<input checked="" type="checkbox"/>	<input type="checkbox"/>	<input type="checkbox"/>
7	... die Abstimmung mit anderen Nutzern der Sportstätten?	<input type="checkbox"/>	<input checked="" type="checkbox"/>	<input type="checkbox"/>
8	... kleinere Reparaturen und Instandsetzungen der Sportstätten?	<input type="checkbox"/>	<input checked="" type="checkbox"/>	<input type="checkbox"/>

V Anmerkungen:

zu IV Punkt 8:

Die Wartung und Instandsetzung durch den Thüringer Sportstättenservice ist zu loben.

Vielen Dank für Ihren Beitrag!

DIE WARTBURGSTADT

www.eisenach.de

Sportstättenentwicklungsplanung 2023

EISENACH



Fragebogen für die Schulbeauftragten zur Nutzung der Sportstätten im Rahmen schulischer Veranstaltungen

Auftraggeber:

Stadtverwaltung Eisenach

Architekturbüro:

Casparius Architekten & Ingenieure

Michaelisstraße 46, 99084 Erfurt

Fon : +49 (0) 361 21 92 68 80

Fax : +49 (0) 361 21 92 68 89

<http://www.casparius.de>

eis-spl23@casparius.de

casparius
Architekten & Ingenieure

Michaelisstraße 46
99084 Erfurt

Empfohlen vom:
Nordostdeutscher
Fußballverband e.V.

Tel 0361-2192688-0
Fax 0361-2192688-9

Thüringer
Fußballverband e.V.

E-Mail architekten@casparius.de
Web www.casparius.de

Thüringer
Leichtathletikverband e.V.

Landessportbund
Thüringen e.V.

Fragebogen für die Schulbeauftragten zur Nutzung der Sportstätten im Rahmen schulischer Veranstaltungen

ALLGEMEINES

Name der Schule: Elisabeth-Gymnasium Eisenach

Anschrift: Nebestraße 24

99817 Eisenach

Ansprechpartner für Rückfragen: Andreas Knoll

Tel.-Nr.: 03691 890074

E-Mail: sekretariat@elisabeth-gymnasium.com

I Schulstruktur

1. In welcher Trägerschaft befindet sich ihre Schule?

Staatlicher Schulträger, Stadtverwaltung Eisenach

2. Welche Schulart hat Ihre Schule? Gymnasium

3. Wie viel Klassen werden derzeit an Ihre Schule unterrichtet? 21

4. Wie viele Schüler besuchen derzeit Ihre Schule? 503

5. Wie viele Schüler mit einem Behinderungsgrad von mind. 50% besuchen derzeit Ihre Schule?

0

6. Haben Sie finanzielle Aufwendungen durch die genutzten von Sportstätten?

 Ja NeinWenn **Ja**, in welcher Höhe*?

ca. € / pro Jahr

*evtl. Mieten oder ähnliches mit eingerechnet

II SPORTUNTERRICHT

1. Stellen die zur Verfügung stehenden Sportstätten die lt. Lehrplan notwendigen Kapazitäten bzw. Flächen zur Absicherung der Unterrichtseinheiten im Schulsport ab?

Ja Nein

Wenn **Nein**, bitte den benötigten Bedarf näher erläutern:

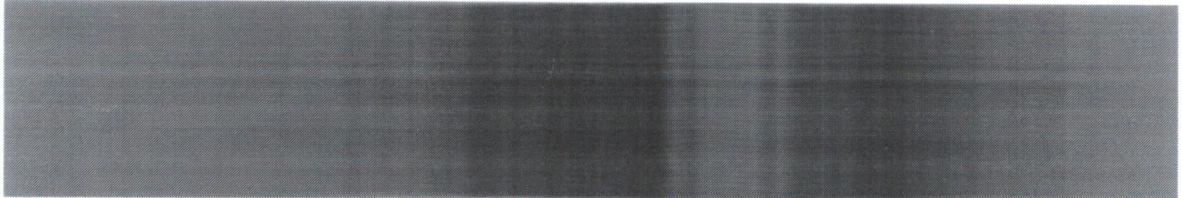

2. Wie viele Unterrichtseinheiten für Sport finden laut gültigem Stundenplan an Ihrer Schule pro Woche statt?

Sommer: **55x** Unterrichtseinheiten (UE a' 45 Minuten)
 Winter: **55x** Unterrichtseinheiten (UE a' 45 Minuten)

gleiche Zahl
gleiche Zahl

x Bitte Schulleitung Anlage beifügen! P. 6

3. Finden neben dem Sportunterricht sonstige regelmäßige sportliche Aktivitäten (AGs etc.) statt?

Ja Nein

Wenn **Ja**, welche und in welchem Umfang?

sonstige sportliche Aktivität	Ort/ Sportstätte	UE*/Woche
z.B. Volleyball	Turnhalle „Muster“	2
Volleyball	TH Schule	2
Leichtathletik	Stadion	2

Anmerkung: * UE = ca. 45 Minuten

4. Finden neben dem Sportunterricht sonstige **un**regelmäßige sportliche Aktivitäten (Sportfest etc.) statt?

Ja Nein

Wenn **Ja**, welche und in welchem Umfang?

sonstige sportliche Aktivität	Ort/ Sportstätte	Dauer in Std.
z.B. Sportfest	Sportplatz „Muster“	4
Bundeswettbewerb „Itfo“	Laut Ausschreibung	→

° Fuba ° Habu ° Voba
° LA

III SPORTSTÄTTEN

1. Welche **schuleigenen** Sportstätten nutzen Sie im Rahmen des Schulunterrichts und in welchem Umfang?

Ifd. Nr.	Name der Sportstätte	UE* / Woche	
		Sommer	Winter
A 1.	Schulsporthalle	28	28
A 2.			
A 3.			
A 4.			
A 5.			

Anmerkung: * UE = ca. 45 Minuten

2. Welche **schulfremden** Sportstätten nutzen Sie im Rahmen des Schulunterrichts und in welchem Umfang?

Ifd. Nr.	Name der Sportstätte	UE* / Woche	
		Sommer	Winter
B 1.	W. Abmannhalle	28	28
B 2.	Stadion	28	28
B 3.	Schwimmhalle	6	6
B 4.			
B 5.			

Anmerkung: * UE = ca. 45 Minuten

3. Sind aus Ihrer Sicht die genutzten Sportstätten ausreichend qualifiziert, um die notwendigen Sportarten für den Unterrichtsplan auszuüben?

Ja Nein (bzw. nur teilweise)

Wenn **Nein** oder **teilweise**, benennen Sie bitte das Defizit und den Umfang?

Bezug Ifd. Nr.	Defizit	UE* / Woche	
		Sommer	Winter
Zu A 1.	z.B. zwei fehlende Volleyballspielfelder	0	2

Anmerkung: * UE = ca. 45 Minuten

Fragebogen für die Schulbeauftragten zur Nutzung der Sportstätten im Rahmen schulischer Veranstaltungen

4. Sind die genutzten Sportstätten aus ihrer Sicht in angemessener Entfernung zum Schulhauptgebäude und sicher für die Schüler zu erreichen?

Ja Nein

Wenn **nein**, welche Sportstätten und der Grund (bitte Zutreffendes ankreuzen)?

Name der Sportstätte	Begründung	
	Entfernung	Sicherheit
	<input type="checkbox"/>	<input type="checkbox"/>
	<input type="checkbox"/>	<input type="checkbox"/>
	<input type="checkbox"/>	<input type="checkbox"/>
	<input type="checkbox"/>	<input type="checkbox"/>

Anmerkung: * UE = ca. 45 Minuten

5. Werden die schuleigenen Sportstätten auch von anderen Nutzern (z.B. Vereine) genutzt?

Ja Nein

Wenn **ja**, welche Sportstätten und in welchem Umfang?

Name der Sportstätte	Zeitraum
z.B. Schulsporthalle am Musterweg	MI-FR, 16-20 Uhr
Schulsporthalle	8:00 - 14:00 Freitags

Anmerkung: * UE = ca. 45 Minuten

IV Verbesserungen bei den Sportstätten

Gibt es an Ihrer Schule Verbesserungsbedarf für die Sportstätten in Bezug auf...

		großer Bedarf	geringer Bedarf	kein Bedarf
1	... die Gesamtzahl der zur Verfügung stehenden Sportstätten?	<input type="checkbox"/>	<input checked="" type="checkbox"/>	<input type="checkbox"/>
2	... den baulichen Zustand der zur Verfügung stehenden Sportstätten?	<input type="checkbox"/>	<input checked="" type="checkbox"/>	<input type="checkbox"/>
3	... ausreichende Belegungszeiten/-möglichkeiten der Sportstätten?	<input type="checkbox"/>	<input type="checkbox"/>	<input checked="" type="checkbox"/>
4	... die Eignung der Sportstätten für die Durchführung des Sportunterrichts?	<input type="checkbox"/>	<input checked="" type="checkbox"/>	<input type="checkbox"/>
5	... die Ausstattung der Sportstätten für die Durchführung des Sportunterrichts?	<input type="checkbox"/>	<input checked="" type="checkbox"/>	<input type="checkbox"/>
6	... die prinzipielle Eignung der Sportstätten für Trendsportarten?	<input type="checkbox"/>	<input type="checkbox"/>	<input checked="" type="checkbox"/>
7	... die Abstimmung mit anderen Nutzern der Sportstätten?	<input type="checkbox"/>	<input checked="" type="checkbox"/>	<input type="checkbox"/>
8	... kleinere Reparaturen und Instandsetzungen der Sportstätten?	<input type="checkbox"/>	<input checked="" type="checkbox"/>	<input type="checkbox"/>

Anregung → Laufstrecke um Pammkronen Stadion mit Rindenmulch (2m breit) 500m-Skizzen

V Anmerkungen:

1) Warum ist der Hintergrund grau?! wäre möglich
 2) Idee des Bogens ist sehr gut!
 3) Großes Problem sind alle Geräteräume → zu klein, alle Geräte sind verbaut (Turnen!)
 - Stadion 1 (Container ist zu wenig)
 WATT • Schulsporthalle • Stadion

Vielen Dank für Ihren Beitrag!

Ganz wichtig → 2025 - 70 Jahre Wartburg Stadion
 15 Jahre Tartan

Sicherung Turm Ostseite + Turm Westseite → Mauerwerk zerfällt

Rele

Eisenach, 26.04.23

FS-Sport

 Architekten & Ingenieure	Michaelisstraße 46 99084 Erfurt	Tel 0361-2192688-0 Fax 0361-2192688-9	E-Mail architekten@casparius.de Web www.casparius.de
	Empfohlen von: Nordostdeutscher Fußballverband e.V.	Thüringer Fußballverband e.V.	Thüringer Leichtathletikverband e.V.

• Sanierung bis zum Jubiläum nötig + wichtig!

DIE WARTBURGSTADT

www.eisenach.de

Sportstättenentwicklungsplanung 2023

EISENACH



Fragebogen für die Schulbeauftragten zur Nutzung der Sportstätten im Rahmen schulischer Veranstaltungen

Auftraggeber:

Stadtverwaltung Eisenach

Architekturbüro:

Casparius Architekten & Ingenieure

Michaelisstraße 46, 99084 Erfurt

Fon : +49 (0) 361 21 92 68 80

Fax : +49 (0) 361 21 92 68 89

<http://www.casparius.de>

eis-spl23@casparius.de

casparius
Architekten & Ingenieure

Michaelisstraße 46
99084 Erfurt

Tel 0361-2192688-0
Fax 0361-2192688-9

E-Mail architekten@casparius.de
Web www.casparius.de

Empfohlen vom:
Nordostdeutscher
Fußballverband e.V.

Thüringer
Fußballverband e.V.

Thüringer
Leichtathletikverband e.V.

Landessportbund
Thüringen e.V.

ALLGEMEINES

Name der Schule: 5.Staatliche Regelschule

Anschrift: Katherinenstr. 150

99817 Eisenach

Ansprechpartner für Rückfragen: Frau Langert - SL

Tel.-Nr.: 03691 246113

E-Mail: schollschule-sl@schuleneisenach.de

I Schulstruktur

1. In welcher Trägerschaft befindet sich ihre Schule?

Stadt Eisenach

2. Welche Schulart hat Ihre Schule? Regelschule

3. Wie viel Klassen werden derzeit an Ihre Schule unterrichtet? 12

4. Wie viele Schüler besuchen derzeit Ihre Schule? 260

5. Wie viele Schüler mit einem Behinderungsgrad von mind. 50% besuchen derzeit Ihre Schule?

keine

6. Haben Sie finanzielle Aufwendungen durch die genutzten von Sportstätten?

 Ja NeinWenn **Ja**, in welcher Höhe*?

ca. € / pro Jahr

**evtl. Mieten oder ähnliches mit eingerechnet*

II SPORTUNTERRICHT

1. Stellen die zur Verfügung stehenden Sportstätten die lt. Lehrplan notwendigen Kapazitäten bzw. Flächen zur Absicherung der Unterrichtseinheiten im Schulsport ab?

 Ja Nein

Wenn **Nein**, bitte den benötigten Bedarf näher erläutern:

Keine eigene Sporthalle. Mehr Hallenzeiten sind notwendig, um den Sportunterricht Lehrplangerecht durchführen zu können. Die SuS der Klassenstufen 5 und 6 müssen von den unterrichtenden Sportlehrern zur Sporthalle begleitet werden. Der Weg führt an dicht befahrenen Straßen entlang, es sind auf dem Weg mehrere Straßenkreuzungen zu passieren. Die Klassengrößen betragen ca.40 SuS. Die SuS sind insgesamt 20 min unterwegs. Diese Zeit fehlt an Unterrichtszeit.

2. Wie viele Unterrichtseinheiten für Sport finden laut gültigem Stundenplan an Ihrer Schule pro Woche statt? Sommer: Unterrichtseinheiten (UE a' 45 Minuten)
Winter: Unterrichtseinheiten (UE a' 45 Minuten)

3. Finden neben dem Sportunterricht sonstige regelmäßige sportliche Aktivitäten (AGs etc.) statt?

 Ja Nein

Wenn **Ja**, welche und in welchem Umfang?

sonstige sportliche Aktivität	Ort/ Sportstätte	UE*/Woche
<i>z.B. Volleyball</i>	<i>Turnhalle „Muster“</i>	<i>2</i>

Anmerkung: * UE = ca. 45 Minuten

4. Finden neben dem Sportunterricht sonstige **un**regelmäßige sportliche Aktivitäten (Sportfest etc.) statt? Ja Nein

Wenn **Ja**, welche und in welchem Umfang?

sonstige sportliche Aktivität	Ort/ Sportstätte	Dauer in Std.
<i>z.B. Sportfest</i>	<i>Sportplatz „Muster“</i>	<i>4</i>
Sportfest	Wartburgstadion	5

III SPORTSTÄTTEN

1. Welche **schuleigenen** Sportstätten nutzen Sie im Rahmen des Schulunterrichts und in welchem Umfang?

Ifd. Nr.	Name der Sportstätte	UE* / Woche	
		Sommer	Winter
A 1.	keine		
A 2.			
A 3.			
A 4.			
A 5.			

Anmerkung: * UE = ca. 45 Minuten

2. Welche **schulfremden** Sportstätten nutzen Sie im Rahmen des Schulunterrichts und in welchem Umfang?

Ifd. Nr.	Name der Sportstätte	UE* / Woche	
		Sommer	Winter
B 1.	Sporthalle der 6.Grundschule "Hörselschule"	16	16
B 2.			
B 3.			
B 4.			
B 5.			

Anmerkung: * UE = ca. 45 Minuten

3. Sind aus Ihrer Sicht die genutzten Sportstätten ausreichend qualifiziert, um die notwendigen Sportarten für den Unterrichtsplan auszuüben?

Ja Nein (bzw. nur teilweise)

Wenn **Nein** oder **teilweise**, benennen Sie bitte das Defizit und den Umfang?

Bezug Ifd. Nr.	Defizit	UE* / Woche	
		Sommer	Winter
Zu A 1.	z.B. zwei fehlende Volleyballspielfelder	0	2
	fehlende Basketballanlage		
	fehlende Bodenturnmatten		
	fehlende Turngeräte		

Anmerkung: * UE = ca. 45 Minuten

Fragebogen für die Schulbeauftragten zur Nutzung der Sportstätten im Rahmen schulischer Veranstaltungen

4. Sind die genutzten Sportstätten aus ihrer Sicht in angemessener Entfernung zum Schulhauptgebäude und sicher für die Schüler zu erreichen?

Ja Nein

Wenn **nein**, welche Sportstätten und der Grund (bitte Zutreffendes ankreuzen)?

Name der Sportstätte	Begründung	
	Entfernung	Sicherheit
Sporthalle 20 min Fußweg hin und zurück- Hauptverkehrsstraße	<input checked="" type="checkbox"/>	<input checked="" type="checkbox"/>
	<input type="checkbox"/>	<input type="checkbox"/>
	<input type="checkbox"/>	<input type="checkbox"/>
	<input type="checkbox"/>	<input type="checkbox"/>

Anmerkung: * UE = ca. 45 Minuten

5. Werden die schuleigenen Sportstätten auch von anderen Nutzern (z.B. Vereine) genutzt?

Ja Nein

Wenn **ja**, welche Sportstätten und in welchem Umfang?

Name der Sportstätte	Zeitraum
<i>z.B. Schulsporthalle am Musterweg</i>	<i>MI-FR, 16-20 Uhr</i>
keine eigene Sportstätte	

Anmerkung: * UE = ca. 45 Minuten

IV Verbesserungen bei den Sportstätten

Gibt es an Ihrer Schule Verbesserungsbedarf für die Sportstätten in Bezug auf...

		großer Bedarf	geringer Bedarf	kein Bedarf
1	... die Gesamtzahl der zur Verfügung stehenden Sportstätten?	<input checked="" type="checkbox"/>	<input type="checkbox"/>	<input type="checkbox"/>
2	... den baulichen Zustand der zur Verfügung stehenden Sportstätten?	<input checked="" type="checkbox"/>	<input type="checkbox"/>	<input type="checkbox"/>
3	... ausreichende Belegungszeiten/-möglichkeiten der Sportstätten?	<input checked="" type="checkbox"/>	<input type="checkbox"/>	<input type="checkbox"/>
4	... die Eignung der Sportstätten für die Durchführung des Sportunterrichts?	<input checked="" type="checkbox"/>	<input type="checkbox"/>	<input type="checkbox"/>
5	... die Ausstattung der Sportstätten für die Durchführung des Sportunterrichts?	<input checked="" type="checkbox"/>	<input type="checkbox"/>	<input type="checkbox"/>
6	... die prinzipielle Eignung der Sportstätten für Trendsportarten?	<input checked="" type="checkbox"/>	<input type="checkbox"/>	<input type="checkbox"/>
7	... die Abstimmung mit anderen Nutzern der Sportstätten?	<input checked="" type="checkbox"/>	<input type="checkbox"/>	<input type="checkbox"/>
8	... kleinere Reparaturen und Instandsetzungen der Sportstätten?	<input checked="" type="checkbox"/>	<input type="checkbox"/>	<input type="checkbox"/>

V Anmerkungen:

Für die SuS unserer Schule stehen nur unzureichende sportliche Betätigungsmöglichkeiten zur Verfügung. Den SuS der Klassenstufen 5-10 stehen laut Lehrplan 3h Sportunterricht zu. Da die Hallenzeiten für die SuS begrenzt ist, ist es daher nur möglich, 2h pro Klassenstufe zu organisieren.

Vielen Dank für Ihren Beitrag!

DIE WARTBURGSTADT

www.eisenach.de

Sportstättenentwicklungsplanung 2023

EISENACH



Fragebogen für die Schulbeauftragten zur Nutzung der Sportstätten im Rahmen schulischer Veranstaltungen

Auftraggeber:

Stadtverwaltung Eisenach

Architekturbüro:

Casparius Architekten & Ingenieure

Michaelisstraße 46, 99084 Erfurt

Fon : +49 (0) 361 21 92 68 80

Fax : +49 (0) 361 21 92 68 89

<http://www.casparius.de>

eis-spl23@casparius.de

casparius
Architekten & Ingenieure

Michaelisstraße 46
99084 Erfurt

Empfohlen vom:

Nordostdeutscher
Fußballverband e.V.

Tel 0361-2192688-0
Fax 0361-2192688-9

Thüringer
Fußballverband e.V.

E-Mail architekten@casparius.de
Web www.casparius.de

Thüringer
Leichtathletikverband e.V.

Landessportbund
Thüringen e.V.

ALLGEMEINES

Name der Schule: 4. Staatliche Regelschule "Johann Wolfgang von Goethe"

Anschrift: Pfarrberg 1

99817 Eisenach

Ansprechpartner für Rückfragen: J. Durner, Schulleiterin

Tel.-Nr.: 03691-732838

E-Mail: goetheschule-sl@schuleneisenach.de

I Schulstruktur

1. In welcher Trägerschaft befindet sich ihre Schule?

Stadt Eisenach

2. Welche Schulart hat Ihre Schule? Regelschule

3. Wie viel Klassen werden derzeit an Ihre Schule unterrichtet? 12

4. Wie viele Schüler besuchen derzeit Ihre Schule? 283

5. Wie viele Schüler mit einem Behinderungsgrad von mind. 50% besuchen derzeit Ihre Schule?

-

6. Haben Sie finanzielle Aufwendungen durch die genutzten von Sportstätten?

 Ja NeinWenn **Ja**, in welcher Höhe*?

ca. 1200 €/ pro Jahr

**evtl. Mieten oder ähnliches mit eingerechnet*

II SPORTUNTERRICHT

1. Stellen die zur Verfügung stehenden Sportstätten die lt. Lehrplan notwendigen Kapazitäten bzw. Flächen zur Absicherung der Unterrichtseinheiten im Schulsport ab?

Ja Nein

Wenn **Nein**, bitte den benötigten Bedarf näher erläutern:

10 Stunden fehlen aktuell (Stand: 02.05.23)

2. Wie viele Unterrichtseinheiten für Sport finden laut gültigem Stundenplan an Ihrer Schule pro Woche statt? Sommer: **34** Unterrichtseinheiten (UE a' 45 Minuten)
Winter: **34** Unterrichtseinheiten (UE a' 45 Minuten)

3. Finden neben dem Sportunterricht sonstige regelmäßige sportliche Aktivitäten (AGs etc.) statt?

Ja Nein

Wenn **Ja**, welche und in welchem Umfang?

sonstige sportliche Aktivität	Ort/ Sportstätte	UE*/Woche
<i>z.B. Volleyball</i>	<i>Turnhalle „Muster“</i>	2
AG "Mach dich fit"	Jahnsporthalle	2

Anmerkung: * UE = ca. 45 Minuten

4. Finden neben dem Sportunterricht sonstige **un**regelmäßige sportliche Aktivitäten (Sportfest etc.) statt? Ja Nein

Wenn **Ja**, welche und in welchem Umfang?

sonstige sportliche Aktivität	Ort/ Sportstätte	Dauer in Std.
<i>z.B. Sportfest</i>	<i>Sportplatz „Muster“</i>	4
Herbstsportfest	Stadion	4
Sommersportfest	Stadion	4
Rundenlauf	Stadion	4

III SPORTSTÄTTEN

1. Welche **schuleigenen** Sportstätten nutzen Sie im Rahmen des Schulunterrichts und in welchem Umfang?

Ifd. Nr.	Name der Sportstätte	UE* / Woche	
		Sommer	Winter
A 1.	Jahnsporthalle	24	24
A 2.	-		
A 3.	-		
A 4.	-		
A 5.	-		

Anmerkung: * UE = ca. 45 Minuten

2. Welche **schulfremden** Sportstätten nutzen Sie im Rahmen des Schulunterrichts und in welchem Umfang?

Ifd. Nr.	Name der Sportstätte	UE* / Woche	
		Sommer	Winter
B 1.			
B 2.	Werner- Assmann- Halle		
B 3.	Stadion Katzenaue		
B 4.	Aquaplex	4	4
B 5.			

Anmerkung: * UE = ca. 45 Minuten

3. Sind aus Ihrer Sicht die genutzten Sportstätten ausreichend qualifiziert, um die notwendigen Sportarten für den Unterrichtsplan auszuüben?

Ja Nein (bzw. nur teilweise)

Wenn **Nein** oder **teilweise**, benennen Sie bitte das Defizit und den Umfang?

Bezug Ifd. Nr.	Defizit	UE* / Woche	
		Sommer	Winter
Zu A 1.	<i>z.B. zwei fehlende Volleyballspielfelder</i>	0	2

Anmerkung: * UE = ca. 45 Minuten

Fragebogen für die Schulbeauftragten zur Nutzung der Sportstätten im Rahmen schulischer Veranstaltungen

4. Sind die genutzten Sportstätten aus ihrer Sicht in angemessener Entfernung zum Schulhauptgebäude und sicher für die Schüler zu erreichen?

Ja Nein

Wenn nein, welche Sportstätten und der Grund (bitte Zutreffendes ankreuzen)?

Name der Sportstätte	Begründung	
	Entfernung	Sicherheit
Werner- Assmann- Halle	<input checked="" type="checkbox"/>	<input type="checkbox"/>
Stadion Katzenaue	<input checked="" type="checkbox"/>	<input type="checkbox"/>
Aquaplex	<input checked="" type="checkbox"/>	<input type="checkbox"/>
	<input type="checkbox"/>	<input type="checkbox"/>

Anmerkung: * UE = ca. 45 Minuten

5. Werden die schuleigenen Sportstätten auch von anderen Nutzern (z.B. Vereine) genutzt?

Ja Nein

Wenn ja, welche Sportstätten und in welchem Umfang?

Name der Sportstätte	Zeitraum
<i>z.B. Schulsporthalle am Musterweg</i>	<i>MI-FR, 16-20 Uhr</i>
Jahnsporthalle	durchgängig

Anmerkung: * UE = ca. 45 Minuten

IV Verbesserungen bei den Sportstätten

Gibt es an Ihrer Schule Verbesserungsbedarf für die Sportstätten in Bezug auf...

		großer Bedarf	geringer Bedarf	kein Bedarf
1	... die Gesamtzahl der zur Verfügung stehenden Sportstätten?	<input checked="" type="checkbox"/>	<input type="checkbox"/>	<input type="checkbox"/>
2	... den baulichen Zustand der zur Verfügung stehenden Sportstätten?	<input checked="" type="checkbox"/>	<input type="checkbox"/>	<input type="checkbox"/>
3	... ausreichende Belegungszeiten/-möglichkeiten der Sportstätten?	<input checked="" type="checkbox"/>	<input type="checkbox"/>	<input type="checkbox"/>
4	... die Eignung der Sportstätten für die Durchführung des Sportunterrichts?	<input type="checkbox"/>	<input checked="" type="checkbox"/>	<input type="checkbox"/>
5	... die Ausstattung der Sportstätten für die Durchführung des Sportunterrichts?	<input type="checkbox"/>	<input checked="" type="checkbox"/>	<input type="checkbox"/>
6	... die prinzipielle Eignung der Sportstätten für Trendsportarten?	<input type="checkbox"/>	<input checked="" type="checkbox"/>	<input type="checkbox"/>
7	... die Abstimmung mit anderen Nutzern der Sportstätten?	<input type="checkbox"/>	<input checked="" type="checkbox"/>	<input type="checkbox"/>
8	... kleinere Reparaturen und Instandsetzungen der Sportstätten?	<input type="checkbox"/>	<input checked="" type="checkbox"/>	<input type="checkbox"/>

V Anmerkungen:

Aktuell werden notwendige Reparaturen auf das Schulbudget der zugeordneten Schule abgerechnet (Goetheschule- Jahnsporthalle). Da wir uns die Halle und die Hallenzeiten allerdings mit anderen Schulen und Sportvereinen teilen müssen, erscheint dies für uns

Vielen Dank für Ihren Beitrag!

DIE WARTBURGSTADT

www.eisenach.de

Sportstättenentwicklungsplanung 2023

EISENACH



Fragebogen für die Schulbeauftragten zur Nutzung der Sportstätten im Rahmen schulischer Veranstaltungen

Auftraggeber:

Stadtverwaltung Eisenach

Architekturbüro:

Casparius Architekten & Ingenieure

Michaelisstraße 46, 99084 Erfurt

Fon : +49 (0) 361 21 92 68 80

Fax : +49 (0) 361 21 92 68 89

<http://www.casparius.de>

eis-spl23@casparius.de

casparius
Architekten & Ingenieure

Michaelisstraße 46
99084 Erfurt

Tel 0361-2192688-0
Fax 0361-2192688-9

E-Mail architekten@casparius.de
Web www.casparius.de

Empfohlen vom:
Nordostdeutscher
Fußballverband e.V.

Thüringer
Fußballverband e.V.

Thüringer
Leichtathletikverband e.V.

Landessportbund
Thüringen e.V.

ALLGEMEINES

Name der Schule: 6. staatliche Grundschule Hörselschule

Anschrift: Stedtfelder Str. 81 A

99817 Eisenach

Ansprechpartner für Rückfragen: Jana Halbig

Tel.-Nr.: 03691 872129

E-Mail: hoerselschule-sek@schuleneisenach.de

I Schulstruktur

1. In welcher Trägerschaft befindet sich ihre Schule?

Stadtverwaltung Eisenach

2. Welche Schulart hat Ihre Schule? Grundschule

3. Wie viel Klassen werden derzeit an Ihre Schule unterrichtet? 12

4. Wie viele Schüler besuchen derzeit Ihre Schule? 261

5. Wie viele Schüler mit einem Behinderungsgrad von mind. 50% besuchen derzeit Ihre Schule?

6. Haben Sie finanzielle Aufwendungen durch die genutzten von Sportstätten?

 Ja NeinWenn **Ja**, in welcher Höhe*?

ca. € / pro Jahr

**evtl. Mieten oder ähnliches mit eingerechnet*

II SPORTUNTERRICHT

1. Stellen die zur Verfügung stehenden Sportstätten die lt. Lehrplan notwendigen Kapazitäten bzw. Flächen zur Absicherung der Unterrichtseinheiten im Schulsport ab?

Ja Nein

Wenn **Nein**, bitte den benötigten Bedarf näher erläutern:

- Nutzung der Turnhalle mit der Geschwister-Scholl-Schule, dadurch zu wenig Hallenzeiten für die GS sowie Doppelbelegung (2 Klassen) der Halle mit 40-50 SuS, hoher Geräuschpegel, zu wenig Umkleiden, kein Sichtschutz
- Stundenkürzung nötig

2. Wie viele Unterrichtseinheiten für Sport finden laut gültigem Stundenplan an Ihrer Schule pro Woche statt? Sommer: 21 Unterrichtseinheiten (UE a' 45 Minuten)
Winter: 21 Unterrichtseinheiten (UE a' 45 Minuten)

3. Finden neben dem Sportunterricht sonstige regelmäßige sportliche Aktivitäten (AGs etc.) statt?

Ja Nein

Wenn **Ja**, welche und in welchem Umfang?

sonstige sportliche Aktivität	Ort/ Sportstätte	UE*/Woche
<i>z.B. Volleyball</i>	<i>Turnhalle „Muster“</i>	2
Fußball	Turnhalle	1
Inliner	Turnhalle	1
Zweifelderball	Turnhalle	1

Anmerkung: * UE = ca. 45 Minuten

4. Finden neben dem Sportunterricht sonstige unregelmäßige sportliche Aktivitäten (Sportfest etc.) statt? Ja Nein

Wenn **Ja**, welche und in welchem Umfang?

sonstige sportliche Aktivität	Ort/ Sportstätte	Dauer in Std.
<i>z.B. Sportfest</i>	<i>Sportplatz „Muster“</i>	4
Sportfest	Stadion, da Außengelände zu wenig Kapazitäten	6
Bewegungsscheck	Turnhalle	6
Bundesjugendspiele	Turnhalle + Freifläche	6

III SPORTSTÄTTEN

1. Welche **schuleigenen** Sportstätten nutzen Sie im Rahmen des Schulunterrichts und in welchem Umfang?

Ifd. Nr.	Name der Sportstätte	UE* / Woche	
		Sommer	Winter
A 1.	Turnhalle Stedtfelder Straße	27	27
A 2.	Außengelände		
A 3.			
A 4.			
A 5.			

Anmerkung: * UE = ca. 45 Minuten

2. Welche **schulfremden** Sportstätten nutzen Sie im Rahmen des Schulunterrichts und in welchem Umfang?

Ifd. Nr.	Name der Sportstätte	UE* / Woche	
		Sommer	Winter
B 1.	Aquaplex Eisenach	2	2
B 2.	Stadion	6	-
B 3.			
B 4.			
B 5.			

Anmerkung: * UE = ca. 45 Minuten

3. Sind aus Ihrer Sicht die genutzten Sportstätten ausreichend qualifiziert, um die notwendigen Sportarten für den Unterrichtsplan auszuüben?

Ja Nein (bzw. nur teilweise)

Wenn **Nein** oder **teilweise**, benennen Sie bitte das Defizit und den Umfang?

Bezug Ifd. Nr.	Defizit	UE* / Woche	
		Sommer	Winter
Zu A 1.	<i>z.B. zwei fehlende Volleyballspielfelder</i>	0	2
A1	Sportstunden können nicht in vollem Umfang angeboten werden	6	6
	da zu wenig Hallenzeiten - siehe 1.		

Anmerkung: * UE = ca. 45 Minuten

Fragebogen für die Schulbeauftragten zur Nutzung der Sportstätten im Rahmen schulischer Veranstaltungen

4. Sind die genutzten Sportstätten aus ihrer Sicht in angemessener Entfernung zum Schulhauptgebäude und sicher für die Schüler zu erreichen?

Ja Nein

Wenn **nein**, welche Sportstätten und der Grund (bitte Zutreffendes ankreuzen)?

Name der Sportstätte	Begründung	
	Entfernung	Sicherheit
	<input type="checkbox"/>	<input type="checkbox"/>
	<input type="checkbox"/>	<input type="checkbox"/>
	<input type="checkbox"/>	<input type="checkbox"/>
	<input type="checkbox"/>	<input type="checkbox"/>

Anmerkung: * UE = ca. 45 Minuten

5. Werden die schuleigenen Sportstätten auch von anderen Nutzern (z.B. Vereine) genutzt?

Ja Nein

Wenn **ja**, welche Sportstätten und in welchem Umfang?

Name der Sportstätte	Zeitraum
<i>z.B. Schulsporthalle am Musterweg</i>	<i>MI-FR, 16-20 Uhr</i>
Geschwister-Scholl-Schule	
Vereine	

Anmerkung: * UE = ca. 45 Minuten

IV Verbesserungen bei den Sportstätten

Gibt es an Ihrer Schule Verbesserungsbedarf für die Sportstätten in Bezug auf...

		großer Bedarf	geringer Bedarf	kein Bedarf
1	... die Gesamtzahl der zur Verfügung stehenden Sportstätten?	<input type="checkbox"/>	<input type="checkbox"/>	<input type="checkbox"/>
2	... den baulichen Zustand der zur Verfügung stehenden Sportstätten?	<input checked="" type="checkbox"/>	<input type="checkbox"/>	<input type="checkbox"/>
3	... ausreichende Belegungszeiten/-möglichkeiten der Sportstätten?	<input checked="" type="checkbox"/>	<input type="checkbox"/>	<input type="checkbox"/>
4	... die Eignung der Sportstätten für die Durchführung des Sportunterrichts?	<input checked="" type="checkbox"/>	<input type="checkbox"/>	<input type="checkbox"/>
5	... die Ausstattung der Sportstätten für die Durchführung des Sportunterrichts?	<input checked="" type="checkbox"/>	<input type="checkbox"/>	<input type="checkbox"/>
6	... die prinzipielle Eignung der Sportstätten für Trendsportarten?	<input checked="" type="checkbox"/>	<input type="checkbox"/>	<input type="checkbox"/>
7	... die Abstimmung mit anderen Nutzern der Sportstätten?	<input checked="" type="checkbox"/>	<input type="checkbox"/>	<input type="checkbox"/>
8	... kleinere Reparaturen und Instandsetzungen der Sportstätten?	<input checked="" type="checkbox"/>	<input type="checkbox"/>	<input type="checkbox"/>

V Anmerkungen:

In Eisenach fehlen Sportstätte.

Durch die gemeinsame und eingeschränkte Nutzung der Halle mit der Geschwister-Scholl-Schule herrschen:

- Lärm
- Platzmangel
- Ablenkung
- Aggressionen in der Umkleide aufgrund von Platzmangel
- Umsetzung der Lehrplaninhalte nicht voll möglich

Vielen Dank für Ihren Beitrag!

DIE WARTBURGSTADT

www.eisenach.de

Sportstättenentwicklungsplanung 2023

EISENACH



Fragebogen für die Schulbeauftragten zur Nutzung der Sportstätten im Rahmen schulischer Veranstaltungen

Auftraggeber:

Stadtverwaltung Eisenach

Architekturbüro:

Casparius Architekten & Ingenieure

Michaelisstraße 46, 99084 Erfurt

Fon : +49 (0) 361 21 92 68 80

Fax : +49 (0) 361 21 92 68 89

<http://www.casparius.de>

eis-spl23@casparius.de

casparius
Architekten & Ingenieure

Michaelisstraße 46
99084 Erfurt

Tel 0361-2192688-0
Fax 0361-2192688-9

E-Mail architekten@casparius.de
Web www.casparius.de

Empfohlen vom:

Nordostdeutscher
Fußballverband e.V.

Thüringer
Fußballverband e.V.

Thüringer
Leichtathletikverband e.V.

Landessportbund
Thüringen e.V.

ALLGEMEINES

Name der Schule: Jakob Schule Eisenach

Anschrift: Karl-Marx-Straße 10
99817 Eisenach

Ansprechpartner für Rückfragen: Karsten Müller (Schulleiter)

Tel.-Nr.: 03691/732783

E-Mail: jakobschule-sl@schuleneisenach.de

I Schulstruktur

1. In welcher Trägerschaft befindet sich ihre Schule?
Stadtverwaltung Eisenach
2. Welche Schulart hat Ihre Schule? Staatliche Grundschule
3. Wie viel Klassen werden derzeit an Ihre Schule unterrichtet? 16
4. Wie viele Schüler besuchen derzeit Ihre Schule? 370
5. Wie viele Schüler mit einem Behinderungsgrad von mind. 50% besuchen derzeit Ihre Schule?
1
6. Haben Sie finanzielle Aufwendungen durch die genutzten von Sportstätten?
 Ja Nein
 Wenn Ja, in welcher Höhe*? ca. 2000 €/ pro Jahr
**evtl. Mieten oder ähnliches mit eingerechnet*

II SPORTUNTERRICHT

1. Stellen die zur Verfügung stehenden Sportstätten die lt. Lehrplan notwendigen Kapazitäten bzw. Flächen zur Absicherung der Unterrichtseinheiten im Schulsport ab?

Ja Nein

Wenn **Nein**, bitte den benötigten Bedarf näher erläutern:

...da in der Goethehalle vielfach eine Doppelbelegung stattfinden muss (ein Feld - 2 Klassen - 50 Schüler). Diese Situation entspannt sich mit der Sanierung und dem Turnhalleneubau

2. Wie viele Unterrichtseinheiten für Sport finden laut gültigem Stundenplan an Ihrer Schule pro Woche statt? Sommer: 36 Unterrichtseinheiten (UE a' 45 Minuten)
Winter: 36 Unterrichtseinheiten (UE a' 45 Minuten)

3. Finden neben dem Sportunterricht sonstige regelmäßige sportliche Aktivitäten (AGs etc.) statt?

Ja Nein

Wenn **Ja**, welche und in welchem Umfang?

sonstige sportliche Aktivität	Ort/ Sportstätte	UE*/Woche
<i>z.B. Volleyball</i>	<i>Turnhalle „Muster“</i>	2
AG Zweifelderball	Turnhalle	1
AG Kleine Spiele	Turnhalle	1
AG Zumba	Turnhalle	1
Handball	Turnhalle	2

Anmerkung: * UE = ca. 45 Minuten

4. Finden neben dem Sportunterricht sonstige unregelmäßige sportliche Aktivitäten (Sportfest etc.) statt? Ja Nein

Wenn **Ja**, welche und in welchem Umfang?

sonstige sportliche Aktivität	Ort/ Sportstätte	Dauer in Std.
<i>z.B. Sportfest</i>	<i>Sportplatz „Muster“</i>	4
Sportfest	Wartburgstadion	6
Crosslauf	Wartburgstadion	6
Spendenlauf und Zweifelderballturnier	Sportanlage Schule und Turnhalle	6+6

III SPORTSTÄTTEN

1. Welche **schuleigenen** Sportstätten nutzen Sie im Rahmen des Schulunterrichts und in welchem Umfang?

Ifd. Nr.	Name der Sportstätte	UE* / Woche	
		Sommer	Winter
A 1.	Anlage an der Schule nach Wetter zwischen 0 und ca.30 h/Woch		
A 2.			
A 3.			
A 4.			
A 5.			

Anmerkung: * UE = ca. 45 Minuten

2. Welche **schulfremden** Sportstätten nutzen Sie im Rahmen des Schulunterrichts und in welchem Umfang?

Ifd. Nr.	Name der Sportstätte	UE* / Woche	
		Sommer	Winter
B 1.	Schwimmhalle ganzjährig jeweils 180 min/Woche		
B 2.	Wartburgstadion zwischen 0 und 10 UE/Woche		
B 3.			
B 4.			
B 5.			

Anmerkung: * UE = ca. 45 Minuten

3. Sind aus Ihrer Sicht die genutzten Sportstätten ausreichend qualifiziert, um die notwendigen Sportarten für den Unterrichtsplan auszuüben?

Ja Nein (bzw. nur teilweise)

Wenn **Nein** oder **teilweise**, benennen Sie bitte das Defizit und den Umfang?

Bezug Ifd. Nr.	Defizit	UE* / Woche	
		Sommer	Winter
Zu A 1.	z.B. zwei fehlende Volleyballspielfelder	0	2
	Goethehalle nach der Sanierung "ja"		

Anmerkung: * UE = ca. 45 Minuten

Fragebogen für die Schulbeauftragten zur Nutzung der Sportstätten im Rahmen schulischer Veranstaltungen

4. Sind die genutzten Sportstätten aus ihrer Sicht in angemessener Entfernung zum Schulhauptgebäude und sicher für die Schüler zu erreichen?

Ja Nein

Wenn **nein**, welche Sportstätten und der Grund (bitte Zutreffendes ankreuzen)?

Name der Sportstätte	Begründung	
	Entfernung	Sicherheit
Wartburgstadion wird fußläufig erreicht	<input type="checkbox"/>	<input type="checkbox"/>
Schwimmhalle wird per Bus erreicht	<input checked="" type="checkbox"/>	<input checked="" type="checkbox"/>
	<input type="checkbox"/>	<input type="checkbox"/>
	<input type="checkbox"/>	<input type="checkbox"/>

Anmerkung: * UE = ca. 45 Minuten

5. Werden die schuleigenen Sportstätten auch von anderen Nutzern (z.B. Vereine) genutzt?

Ja Nein

Wenn **ja**, welche Sportstätten und in welchem Umfang?

Name der Sportstätte	Zeitraum
<i>z.B. Schulsporthalle am Musterweg</i>	<i>MI-FR, 16-20 Uhr</i>
Sporthalle Goethehalle	Mo-Fr nachmittags/abends
Sportanlage auf d. Schulgel. "nein" Das muss auch so bleiben	

Anmerkung: * UE = ca. 45 Minuten

IV Verbesserungen bei den Sportstätten

Gibt es an Ihrer Schule Verbesserungsbedarf für die Sportstätten in Bezug auf...

		großer Bedarf	geringer Bedarf	kein Bedarf
1	... die Gesamtzahl der zur Verfügung stehenden Sportstätten?	<input checked="" type="checkbox"/>	<input type="checkbox"/>	<input type="checkbox"/>
2	... den baulichen Zustand der zur Verfügung stehenden Sportstätten?	<input checked="" type="checkbox"/>	<input type="checkbox"/>	<input type="checkbox"/>
3	... ausreichende Belegungszeiten/-möglichkeiten der Sportstätten?	<input checked="" type="checkbox"/>	<input type="checkbox"/>	<input type="checkbox"/>
4	... die Eignung der Sportstätten für die Durchführung des Sportunterrichts?	<input checked="" type="checkbox"/>	<input type="checkbox"/>	<input type="checkbox"/>
5	... die Ausstattung der Sportstätten für die Durchführung des Sportunterrichts?	<input checked="" type="checkbox"/>	<input type="checkbox"/>	<input type="checkbox"/>
6	... die prinzipielle Eignung der Sportstätten für Trendsportarten?	<input type="checkbox"/>	<input type="checkbox"/>	<input checked="" type="checkbox"/>
7	... die Abstimmung mit anderen Nutzern der Sportstätten?	<input type="checkbox"/>	<input checked="" type="checkbox"/>	<input type="checkbox"/>
8	... kleinere Reparaturen und Instandsetzungen der Sportstätten?	<input checked="" type="checkbox"/>	<input type="checkbox"/>	<input type="checkbox"/>

V Anmerkungen:

Nach der Sanierung bzw. Erweiterung der Goethehalle sind die Bedingungen für den Schulsport und den Ganzttag mit AG´s an der Jakob Schule perfekt.

Vielen Dank für Ihren Beitrag!

DIE WARTBURGSTADT

www.eisenach.de

Sportstättenentwicklungsplanung 2023

EISENACH



Fragebogen für die Schulbeauftragten zur Nutzung der Sportstätten im Rahmen schulischer Veranstaltungen

Auftraggeber:

Stadtverwaltung Eisenach

Architekturbüro:

Casparius Architekten & Ingenieure

Michaelisstraße 46, 99084 Erfurt

Fon : +49 (0) 361 21 92 68 80

Fax : +49 (0) 361 21 92 68 89

<http://www.casparius.de>

eis-spl23@casparius.de

casparius
Architekten & Ingenieure

Michaelisstraße 46
99084 Erfurt

Tel 0361-2192688-0
Fax 0361-2192688-9

E-Mail architekten@casparius.de
Web www.casparius.de

Empfohlen vom:

Nordostdeutscher
Fußballverband e.V.

Thüringer
Fußballverband e.V.

Thüringer
Leichtathletikverband e.V.

Landessportbund
Thüringen e.V.

ALLGEMEINES

Name der Schule: 8.Staatliche Grundschule Eisenach "Mosewaldschule"

Anschrift: Nordplatz 3

99817 Eisenach

Ansprechpartner für Rückfragen: Jens Krumbholz

Tel.-Nr.: 03691/71208

E-Mail: mosewaldschule-sl@schuleneisenach.de

I Schulstruktur

1. In welcher Trägerschaft befindet sich ihre Schule?

Stadt Eisenach

2. Welche Schulart hat Ihre Schule? Grundschule

3. Wie viel Klassen werden derzeit an Ihre Schule unterrichtet? 12

4. Wie viele Schüler besuchen derzeit Ihre Schule? 270

5. Wie viele Schüler mit einem Behinderungsgrad von mind. 50% besuchen derzeit Ihre Schule?

3

6. Haben Sie finanzielle Aufwendungen durch die genutzten von Sportstätten?

 Ja NeinWenn **Ja**, in welcher Höhe*?

ca. € / pro Jahr

**evtl. Mieten oder ähnliches mit eingerechnet*

II SPORTUNTERRICHT

1. Stellen die zur Verfügung stehenden Sportstätten die lt. Lehrplan notwendigen Kapazitäten bzw. Flächen zur Absicherung der Unterrichtseinheiten im Schulsport ab?

Ja Nein

Wenn **Nein**, bitte den benötigten Bedarf näher erläutern:

Die Turnhalle und die Freiflächen werden gemeinsam mit der Berufsschule (Medizinische Fachschule) genutzt, dadurch kommt es zur Doppelbelegung der Sportstätten.

2. Wie viele Unterrichtseinheiten für Sport finden laut gültigem Stundenplan an Ihrer Schule pro Woche statt? Sommer: 27 Unterrichtseinheiten (UE a' 45 Minuten)
Winter: 15 Unterrichtseinheiten (UE a' 45 Minuten)

3. Finden neben dem Sportunterricht sonstige regelmäßige sportliche Aktivitäten (AGs etc.) statt?

Ja Nein

Wenn **Ja**, welche und in welchem Umfang?

sonstige sportliche Aktivität	Ort/ Sportstätte	UE*/Woche
<i>z.B. Volleyball</i>	<i>Turnhalle „Muster“</i>	2
Handball	Turnhalle	2
Skater- Kids	Turnhalle	2
Sportförderung	Turnhalle	4

Anmerkung: * UE = ca. 45 Minuten

4. Finden neben dem Sportunterricht sonstige **un**regelmäßige sportliche Aktivitäten (Sportfest etc.) statt? Ja Nein

Wenn **Ja**, welche und in welchem Umfang?

sonstige sportliche Aktivität	Ort/ Sportstätte	Dauer in Std.
<i>z.B. Sportfest</i>	<i>Sportplatz „Muster“</i>	4
Spendenlauf	Freifläche bzw. Turnhalle	5
Sportfest(klein)	Freifläche	5
Fußballwettbewerb	Freifläche	8

III SPORTSTÄTTEN

1. Welche **schuleigenen** Sportstätten nutzen Sie im Rahmen des Schulunterrichts und in welchem Umfang?

Ifd. Nr.	Name der Sportstätte	UE* / Woche	
		Sommer	Winter
A 1.	Turnhalle	27	15
A 2.	Freifläche / Außenanlage	12	0
A 3.			
A 4.			
A 5.			

Anmerkung: * UE = ca. 45 Minuten

2. Welche **schulfremden** Sportstätten nutzen Sie im Rahmen des Schulunterrichts und in welchem Umfang?

Ifd. Nr.	Name der Sportstätte	UE* / Woche	
		Sommer	Winter
B 1.	Schwimmhalle Aquaplex	3	3
B 2.			
B 3.			
B 4.			
B 5.			

Anmerkung: * UE = ca. 45 Minuten

3. Sind aus Ihrer Sicht die genutzten Sportstätten ausreichend qualifiziert, um die notwendigen Sportarten für den Unterrichtsplan auszuüben?

Ja Nein (bzw. nur teilweise)

Wenn **Nein** oder **teilweise**, benennen Sie bitte das Defizit und den Umfang?

Bezug Ifd. Nr.	Defizit	UE* / Woche	
		Sommer	Winter
Zu A 1.	<i>z.B. zwei fehlende Volleyballspielfelder</i>	0	2
Zu A1.	Doppelbelegung durch Berufsschule	12	24
Zu A2	Doppelbelegung durch Berufsschule	12	0

Anmerkung: * UE = ca. 45 Minuten

Fragebogen für die Schulbeauftragten zur Nutzung der Sportstätten im Rahmen schulischer Veranstaltungen

4. Sind die genutzten Sportstätten aus ihrer Sicht in angemessener Entfernung zum Schulhauptgebäude und sicher für die Schüler zu erreichen?

Ja Nein

Wenn **nein**, welche Sportstätten und der Grund (bitte Zutreffendes ankreuzen)?

Name der Sportstätte	Begründung	
	Entfernung	Sicherheit
	<input type="checkbox"/>	<input type="checkbox"/>
	<input type="checkbox"/>	<input type="checkbox"/>
	<input type="checkbox"/>	<input type="checkbox"/>
	<input type="checkbox"/>	<input type="checkbox"/>

Anmerkung: * UE = ca. 45 Minuten

5. Werden die schuleigenen Sportstätten auch von anderen Nutzern (z.B. Vereine) genutzt?

Ja Nein

Wenn **ja**, welche Sportstätten und in welchem Umfang?

Name der Sportstätte	Zeitraum
<i>z.B. Schulsporthalle am Musterweg</i>	<i>MI-FR, 16-20 Uhr</i>
Schulsporthalle Nordplatz	MO-FR, 16-21 Uhr
Schulsporthalle Nordplatz	SA/SO, 10-18 Uhr

Anmerkung: * UE = ca. 45 Minuten

IV Verbesserungen bei den Sportstätten

Gibt es an Ihrer Schule Verbesserungsbedarf für die Sportstätten in Bezug auf...

		großer Bedarf	geringer Bedarf	kein Bedarf
1	... die Gesamtzahl der zur Verfügung stehenden Sportstätten?	<input checked="" type="checkbox"/>	<input type="checkbox"/>	<input type="checkbox"/>
2	... den baulichen Zustand der zur Verfügung stehenden Sportstätten?	<input checked="" type="checkbox"/>	<input type="checkbox"/>	<input type="checkbox"/>
3	... ausreichende Belegungszeiten/-möglichkeiten der Sportstätten?	<input type="checkbox"/>	<input type="checkbox"/>	<input checked="" type="checkbox"/>
4	... die Eignung der Sportstätten für die Durchführung des Sportunterrichts?	<input checked="" type="checkbox"/>	<input type="checkbox"/>	<input type="checkbox"/>
5	... die Ausstattung der Sportstätten für die Durchführung des Sportunterrichts?	<input type="checkbox"/>	<input checked="" type="checkbox"/>	<input type="checkbox"/>
6	... die prinzipielle Eignung der Sportstätten für Trendsportarten?	<input checked="" type="checkbox"/>	<input type="checkbox"/>	<input type="checkbox"/>
7	... die Abstimmung mit anderen Nutzern der Sportstätten?	<input type="checkbox"/>	<input checked="" type="checkbox"/>	<input type="checkbox"/>
8	... kleinere Reparaturen und Instandsetzungen der Sportstätten?	<input type="checkbox"/>	<input checked="" type="checkbox"/>	<input type="checkbox"/>

V Anmerkungen:

Bereits seit einigen Jahren steht die Generalsanierung der Turnhalle an. Freiflächen gehören seit dem letzten Jahr mit zur Grundschule. Die Doppelbelegung mit der Berufsschule ist teilweise aufgrund der Altersunterschiede sehr problematisch, einige werden für die Ausbildung der zukünftigen Erzieher genutzt und sind somit unproblematisch. In den nächsten Schuljahren werden wir die Vierzügigkeit der Schule erreichen, dann werden die Probleme mit der Belegung noch größer.

Vielen Dank für Ihren Beitrag!

DIE WARTBURGSTADT

www.eisenach.de

Sportstättenentwicklungsplanung 2023

EISENACH



Fragebogen für die Schulbeauftragten zur Nutzung der Sportstätten im Rahmen schulischer Veranstaltungen

Auftraggeber:

Stadtverwaltung Eisenach

Architekturbüro:

Casparius Architekten & Ingenieure

Michaelisstraße 46, 99084 Erfurt

Fon : +49 (0) 361 21 92 68 80

Fax : +49 (0) 361 21 92 68 89

<http://www.casparius.de>

eis-spl23@casparius.de

casparius
Architekten & Ingenieure

Michaelisstraße 46
99084 Erfurt

Tel 0361-2192688-0
Fax 0361-2192688-9

E-Mail architekten@casparius.de
Web www.casparius.de

Empfohlen vom:
Nordostdeutscher
Fußballverband e.V.

Thüringer
Fußballverband e.V.

Thüringer
Leichtathletikverband e.V.

Landessportbund
Thüringen e.V.

ALLGEMEINES

Name der Schule: SBSZ Heinrich Ehrhardt

Anschrift: 999817 Eisenach

Palmental 14

Ansprechpartner für Rückfragen: Frau Weber

Tel.-Nr.:

E-Mail:

I Schulstruktur

1. In welcher Trägerschaft befindet sich ihre Schule?

Wartburgkreis

2. Welche Schulart hat Ihre Schule? Berufsbildende Schule

3. Wie viel Klassen werden derzeit an Ihre Schule unterrichtet? 84

4. Wie viele Schüler besuchen derzeit Ihre Schule? ca. 1500

5. Wie viele Schüler mit einem Behinderungsgrad von mind. 50% besuchen derzeit Ihre Schule?

6. Haben Sie finanzielle Aufwendungen durch die genutzten von Sportstätten?

 Ja NeinWenn **Ja**, in welcher Höhe*?

ca. 8 Mio €/ pro Jahr

**evtl. Mieten oder ähnliches mit eingerechnet*

II SPORTUNTERRICHT

1. Stellen die zur Verfügung stehenden Sportstätten die lt. Lehrplan notwendigen Kapazitäten bzw. Flächen zur Absicherung der Unterrichtseinheiten im Schulsport ab?

 Ja Nein

Wenn **Nein**, bitte den benötigten Bedarf näher erläutern:

Wenn nur eine Klasse unterrichtet wird, dann reichen die Kapazitäten

2. Wie viele Unterrichtseinheiten für Sport finden laut gültigem Stundenplan an Ihrer Schule pro Woche statt? Sommer: ca. 40 UE Unterrichtseinheiten (UE a' 45 Minuten)
Winter: ca. 40 UE Unterrichtseinheiten (UE a' 45 Minuten)

3. Finden neben dem Sportunterricht sonstige regelmäßige sportliche Aktivitäten (AGs etc.) statt?

 Ja Nein

Wenn **Ja**, welche und in welchem Umfang?

sonstige sportliche Aktivität	Ort/ Sportstätte	UE*/Woche
<i>z.B. Volleyball</i>	<i>Turnhalle „Muster“</i>	2
Lehrersport	TH	1
(Vereinssport) siehe 5.	TH jeden Tag 2-3 Vereine	ab 16 Uhr

Anmerkung: * UE = ca. 45 Minuten

4. Finden neben dem Sportunterricht sonstige **un**regelmäßige sportliche Aktivitäten (Sportfest etc.) statt? Ja Nein

Wenn **Ja**, welche und in welchem Umfang?

sonstige sportliche Aktivität	Ort/ Sportstätte	Dauer in Std.
<i>z.B. Sportfest</i>	<i>Sportplatz „Muster“</i>	4
Konferenzen	TH	

III SPORTSTÄTTEN

1. Welche **schuleigenen** Sportstätten nutzen Sie im Rahmen des Schulunterrichts und in welchem Umfang?

Ifd. Nr.	Name der Sportstätte	UE* / Woche	
		Sommer	Winter
A 1.	Sporthalle SBSZ	40	40
A 2.			
A 3.			
A 4.			
A 5.			

Anmerkung: * UE = ca. 45 Minuten

2. Welche **schulfremden** Sportstätten nutzen Sie im Rahmen des Schulunterrichts und in welchem Umfang?

Ifd. Nr.	Name der Sportstätte	UE* / Woche	
		Sommer	Winter
B 1.	-----	----	----
B 2.			
B 3.			
B 4.			
B 5.			

Anmerkung: * UE = ca. 45 Minuten

3. Sind aus Ihrer Sicht die genutzten Sportstätten ausreichend qualifiziert, um die notwendigen Sportarten für den Unterrichtsplan auszuüben?

Ja Nein (bzw. nur teilweise)

Wenn **Nein** oder **teilweise**, benennen Sie bitte das Defizit und den Umfang?

Bezug Ifd. Nr.	Defizit	UE* / Woche	
		Sommer	Winter
Zu A 1.	<i>z.B. zwei fehlende Volleyballspielfelder</i>	0	2
	Hallenboden für den Sportunterricht nur teilweise geeignet		
	zu wenig Umkleieräume für Frauen		
	materielle Ausstattung lückenhaft		
	sanitären Anlagen mangelhaft		
	fehlende Lehrerduche		

Anmerkung: * UE = ca. 45 Minuten

Fragebogen für die Schulbeauftragten zur Nutzung der Sportstätten im Rahmen schulischer Veranstaltungen

4. Sind die genutzten Sportstätten aus ihrer Sicht in angemessener Entfernung zum Schulhauptgebäude und sicher für die Schüler zu erreichen?

Ja Nein

Wenn **nein**, welche Sportstätten und der Grund (bitte Zutreffendes ankreuzen)?

Name der Sportstätte	Begründung	
	Entfernung	Sicherheit
	<input type="checkbox"/>	<input type="checkbox"/>
	<input type="checkbox"/>	<input type="checkbox"/>
	<input type="checkbox"/>	<input type="checkbox"/>
	<input type="checkbox"/>	<input type="checkbox"/>

Anmerkung: * UE = ca. 45 Minuten

5. Werden die schuleigenen Sportstätten auch von anderen Nutzern (z.B. Vereine) genutzt?

Ja Nein

Wenn **ja**, welche Sportstätten und in welchem Umfang?

Name der Sportstätte	Zeitraum
<i>z.B. Sporthalle am Musterweg</i>	<i>MI-FR, 16-20 Uhr</i>
Sporthalle SBSZ Palmental	Mo 15 -21.30 Uhr
	Di -Fr 16 -21.30 Uhr
	WE 9 - 14.00 Uhr

Anmerkung: * UE = ca. 45 Minuten

IV Verbesserungen bei den Sportstätten

Gibt es an Ihrer Schule Verbesserungsbedarf für die Sportstätten in Bezug auf...

		großer Bedarf	geringer Bedarf	kein Bedarf
1	... die Gesamtzahl der zur Verfügung stehenden Sportstätten?	<input type="checkbox"/>	<input type="checkbox"/>	<input type="checkbox"/>
2	... den baulichen Zustand der zur Verfügung stehenden Sportstätten?	<input checked="" type="checkbox"/>	<input type="checkbox"/>	<input type="checkbox"/>
3	... ausreichende Belegungszeiten/-möglichkeiten der Sportstätten?	<input checked="" type="checkbox"/>	<input type="checkbox"/>	<input type="checkbox"/>
4	... die Eignung der Sportstätten für die Durchführung des Sportunterrichts?	<input checked="" type="checkbox"/>	<input type="checkbox"/>	<input type="checkbox"/>
5	... die Ausstattung der Sportstätten für die Durchführung des Sportunterrichts?	<input checked="" type="checkbox"/>	<input type="checkbox"/>	<input type="checkbox"/>
6	... die prinzipielle Eignung der Sportstätten für Trendsportarten?	<input checked="" type="checkbox"/>	<input type="checkbox"/>	<input type="checkbox"/>
7	... die Abstimmung mit anderen Nutzern der Sportstätten?	<input type="checkbox"/>	<input type="checkbox"/>	<input checked="" type="checkbox"/>
8	... kleinere Reparaturen und Instandsetzungen der Sportstätten?	<input type="checkbox"/>	<input type="checkbox"/>	<input checked="" type="checkbox"/>

V Anmerkungen:

zu 1 bei Instandsetzung des FB Platzes, könnte dieser im Sommer öfter genutzt werden

zu 3 größere Halle mit 2 großen Feldern

Vielen Dank für Ihren Beitrag!

DIE WARTBURGSTADT

www.eisenach.de

Sportstättenentwicklungsplanung 2023

EISENACH



Fragebogen für die Schulbeauftragten zur Nutzung der Sportstätten im Rahmen schulischer Veranstaltungen

Auftraggeber:

Stadtverwaltung Eisenach

Architekturbüro:

Casparius Architekten & Ingenieure

Michaelisstraße 46, 99084 Erfurt

Fon : +49 (0) 361 21 92 68 80

Fax : +49 (0) 361 21 92 68 89

<http://www.casparius.de>

eis-spl23@casparius.de

casparius
Architekten & Ingenieure

Michaelisstraße 46
99084 Erfurt

Tel 0361-2192688-0
Fax 0361-2192688-9

E-Mail architekten@casparius.de
Web www.casparius.de

Empfohlen vom:
Nordostdeutscher
Fußballverband e.V.

Thüringer
Fußballverband e.V.

Thüringer
Leichtathletikverband e.V.

Landessportbund
Thüringen e.V.

ALLGEMEINES

Name der Schule: SBSZ "H. Ehrhardt"

Anschrift: Siebenbornstr. 175

99817 Eisenach

Ansprechpartner für Rückfragen: Torsten Gossel

Tel.-Nr.: 03691/8233-109

E-Mail: torsten.gossel@schule.thueringen.de

I Schulstruktur

1. In welcher Trägerschaft befindet sich ihre Schule?

Wartburgkreis

2. Welche Schulart hat Ihre Schule?

3. Wie viel Klassen werden derzeit an Ihre Schule unterrichtet?

4. Wie viele Schüler besuchen derzeit Ihre Schule?

5. Wie viele Schüler mit einem Behinderungsgrad von mind. 50% besuchen derzeit Ihre Schule?

6. Haben Sie finanzielle Aufwendungen durch die genutzten von Sportstätten?

 Ja NeinWenn **Ja**, in welcher Höhe*?

ca. € / pro Jahr

**evtl. Mieten oder ähnliches mit eingerechnet*

II SPORTUNTERRICHT

1. Stellen die zur Verfügung stehenden Sportstätten die lt. Lehrplan notwendigen Kapazitäten bzw. Flächen zur Absicherung der Unterrichtseinheiten im Schulsport ab?

 Ja

 Nein

Wenn **Nein**, bitte den benötigten Bedarf näher erläutern:

- Fläche und Höhe der Sporthalle sind nicht mehr zeitgemäß
- kein Geräteraum, die Geräte stehen in einer Jungenumkleide oder in der Sporthalle
- zu kleine / zu wenig Umkleiden ...nicht alle Schüler können sich gleichzeitig umziehen
- Sporthalle für große Klassen ungeeignet
- materielle Ausstattung dürftig
- Toiletten seit Jahrzehnten nicht renoviert
- bauliche Mängel an der Turnhalle, tw. dringt Wasser ein
- durch herumstehende Materialien sind Sicherheitsaspekte nicht mehr gegeben

2. Wie viele Unterrichtseinheiten für Sport finden laut gültigem Stundenplan an Ihrer Schule pro Woche statt? Sommer: Unterrichtseinheiten (UE a' 45 Minuten)
Winter: Unterrichtseinheiten (UE a' 45 Minuten)

3. Finden neben dem Sportunterricht sonstige regelmäßige sportliche Aktivitäten (AGs etc.) statt?

 Ja

 Nein

Wenn **Ja**, welche und in welchem Umfang?

sonstige sportliche Aktivität	Ort/ Sportstätte	UE*/Woche
<i>z.B. Volleyball</i>	<i>Turnhalle „Muster“</i>	<i>2</i>

Anmerkung: * UE = ca. 45 Minuten

4. Finden neben dem Sportunterricht sonstige **un**regelmäßige sportliche Aktivitäten (Sportfest etc.) statt? Ja Nein

Wenn **Ja**, welche und in welchem Umfang?

sonstige sportliche Aktivität	Ort/ Sportstätte	Dauer in Std.
<i>z.B. Sportfest</i>	<i>Sportplatz „Muster“</i>	<i>4</i>

III SPORTSTÄTTEN

1. Welche **schuleigenen** Sportstätten nutzen Sie im Rahmen des Schulunterrichts und in welchem Umfang?

Ifd. Nr.	Name der Sportstätte	UE* / Woche	
		Sommer	Winter
A 1.	Sporthalle Siebenborn	6-10	
A 2.	Sporthalle Palmental	18	
A 3.			
A 4.			
A 5.			

Anmerkung: * UE = ca. 45 Minuten

2. Welche **schulfremden** Sportstätten nutzen Sie im Rahmen des Schulunterrichts und in welchem Umfang?

Ifd. Nr.	Name der Sportstätte	UE* / Woche	
		Sommer	Winter
B 1.			
B 2.			
B 3.			
B 4.			
B 5.			

Anmerkung: * UE = ca. 45 Minuten

3. Sind aus Ihrer Sicht die genutzten Sportstätten ausreichend qualifiziert, um die notwendigen Sportarten für den Unterrichtsplan auszuüben?

Ja Nein (bzw. nur teilweise)

Wenn **Nein** oder **teilweise**, benennen Sie bitte das Defizit und den Umfang?

Bezug Ifd. Nr.	Defizit	UE* / Woche	
		Sommer	Winter
Zu A 1.	z.B. zwei fehlende Volleyballspielfelder	0	2
	. siehe oben		

Anmerkung: * UE = ca. 45 Minuten

Fragebogen für die Schulbeauftragten zur Nutzung der Sportstätten im Rahmen schulischer Veranstaltungen

4. Sind die genutzten Sportstätten aus ihrer Sicht in angemessener Entfernung zum Schulhauptgebäude und sicher für die Schüler zu erreichen?

Ja Nein

Wenn **nein**, welche Sportstätten und der Grund (bitte Zutreffendes ankreuzen)?

Name der Sportstätte	Begründung	
	Entfernung	Sicherheit
	<input type="checkbox"/>	<input type="checkbox"/>
	<input type="checkbox"/>	<input type="checkbox"/>
	<input type="checkbox"/>	<input type="checkbox"/>
	<input type="checkbox"/>	<input type="checkbox"/>

Anmerkung: * UE = ca. 45 Minuten

5. Werden die schuleigenen Sportstätten auch von anderen Nutzern (z.B. Vereine) genutzt?

Ja Nein

Wenn **ja**, welche Sportstätten und in welchem Umfang?

Name der Sportstätte	Zeitraum
<i>z.B. Schulsporthalle am Musterweg</i>	<i>MI-FR, 16-20 Uhr</i>
Siebenborn nicht, Palmental ja ...siehe Fragebogen Palmental	

Anmerkung: * UE = ca. 45 Minuten

IV Verbesserungen bei den Sportstätten

Gibt es an Ihrer Schule Verbesserungsbedarf für die Sportstätten in Bezug auf...

		großer Bedarf	geringer Bedarf	kein Bedarf
1	... die Gesamtzahl der zur Verfügung stehenden Sportstätten?	<input type="checkbox"/>	<input type="checkbox"/>	<input checked="" type="checkbox"/>
2	... den baulichen Zustand der zur Verfügung stehenden Sportstätten?	<input checked="" type="checkbox"/>	<input type="checkbox"/>	<input type="checkbox"/>
3	... ausreichende Belegungszeiten/-möglichkeiten der Sportstätten?	<input type="checkbox"/>	<input type="checkbox"/>	<input checked="" type="checkbox"/>
4	... die Eignung der Sportstätten für die Durchführung des Sportunterrichts?	<input checked="" type="checkbox"/>	<input type="checkbox"/>	<input type="checkbox"/>
5	... die Ausstattung der Sportstätten für die Durchführung des Sportunterrichts?	<input checked="" type="checkbox"/>	<input type="checkbox"/>	<input type="checkbox"/>
6	... die prinzipielle Eignung der Sportstätten für Trendsportarten?	<input type="checkbox"/>	<input type="checkbox"/>	<input checked="" type="checkbox"/>
7	... die Abstimmung mit anderen Nutzern der Sportstätten?	<input type="checkbox"/>	<input type="checkbox"/>	<input checked="" type="checkbox"/>
8	... kleinere Reparaturen und Instandsetzungen der Sportstätten?	<input checked="" type="checkbox"/>	<input type="checkbox"/>	<input type="checkbox"/>

V Anmerkungen:

- die gemachten Aussagen beziehen sich auf die Sporthalle am Schulstandort Siebenborn

Vielen Dank für Ihren Beitrag!

DIE WARTBURGSTADT

www.eisenach.de

Sportstättenentwicklungsplanung 2023

EISENACH



Fragebogen für die Schulbeauftragten zur Nutzung der Sportstätten im Rahmen schulischer Veranstaltungen

Auftraggeber:

Stadtverwaltung Eisenach

Architekturbüro:

Casparius Architekten & Ingenieure

Michaelisstraße 46, 99084 Erfurt

Fon : +49 (0) 361 21 92 68 80

Fax : +49 (0) 361 21 92 68 89

<http://www.casparius.de>

eis-spl23@casparius.de

casparius
Architekten & Ingenieure

Michaelisstraße 46
99084 Erfurt

Tel 0361-2192688-0
Fax 0361-2192688-9

E-Mail architekten@casparius.de
Web www.casparius.de

Empfohlen vom:
Nordostdeutscher
Fußballverband e.V.

Thüringer
Fußballverband e.V.

Thüringer
Leichtathletikverband e.V.

Landessportbund
Thüringen e.V.

ALLGEMEINES

Name der Schule: Wartburgschule Eisenach

Anschrift: 99817 Eisenach

Wilhelm- Pieck- Str. 1

Ansprechpartner für Rückfragen: Jens Krieg

Tel.-Nr.: 03691 203776

E-Mail: wartburgschule-sl@schuleneisenach.de

I Schulstruktur

1. In welcher Trägerschaft befindet sich ihre Schule?

Stadt Eisenach

2. Welche Schulart hat Ihre Schule? Staatliche Regelschule

3. Wie viel Klassen werden derzeit an Ihre Schule unterrichtet? 19

4. Wie viele Schüler besuchen derzeit Ihre Schule? 446

5. Wie viele Schüler mit einem Behinderungsgrad von mind. 50% besuchen derzeit Ihre Schule?

2

6. Haben Sie finanzielle Aufwendungen durch die genutzten von Sportstätten?

 Ja NeinWenn **Ja**, in welcher Höhe*?

ca. ????

€/ pro Jahr

**evtl. Mieten oder ähnliches mit eingerechnet*

II SPORTUNTERRICHT

1. Stellen die zur Verfügung stehenden Sportstätten die lt. Lehrplan notwendigen Kapazitäten bzw. Flächen zur Absicherung der Unterrichtseinheiten im Schulsport ab?

Ja Nein

Wenn **Nein**, bitte den benötigten Bedarf näher erläutern:

8 Stunden an anderer Schule (Wartburgkreis)
2 Stunden in Halle eines Vereins (Judoverein)
Schwimmhalle

2. Wie viele Unterrichtseinheiten für Sport finden laut gültigem Stundenplan an Ihrer Schule pro Woche statt? Sommer: 41 Unterrichtseinheiten (UE a' 45 Minuten)
Winter: 41 Unterrichtseinheiten (UE a' 45 Minuten)

3. Finden neben dem Sportunterricht sonstige regelmäßige sportliche Aktivitäten (AGs etc.) statt?

Ja Nein

Wenn **Ja**, welche und in welchem Umfang?

sonstige sportliche Aktivität	Ort/ Sportstätte	UE*/Woche
<i>z.B. Volleyball</i>	<i>Turnhalle „Muster“</i>	2
Ballsportarten	Schulturnhalle	2
Persönlichkeitstraining	Schulturnhalle	2

Anmerkung: * UE = ca. 45 Minuten

4. Finden neben dem Sportunterricht sonstige unregelmäßige sportliche Aktivitäten (Sportfest etc.) statt? Ja Nein

Wenn **Ja**, welche und in welchem Umfang?

sonstige sportliche Aktivität	Ort/ Sportstätte	Dauer in Std.
<i>z.B. Sportfest</i>	<i>Sportplatz „Muster“</i>	4
Sportfest	Stadion/ Schule/ Turnhalle	6

III SPORTSTÄTTEN

1. Welche **schuleigenen** Sportstätten nutzen Sie im Rahmen des Schulunterrichts und in welchem Umfang?

Ifd. Nr.	Name der Sportstätte	UE* / Woche	
		Sommer	Winter
A 1.	Schulturnhalle	45	45
A 2.			
A 3.			
A 4.			
A 5.			

Anmerkung: * UE = ca. 45 Minuten

2. Welche **schulfremden** Sportstätten nutzen Sie im Rahmen des Schulunterrichts und in welchem Umfang?

Ifd. Nr.	Name der Sportstätte	UE* / Woche	
		Sommer	Winter
B 1.	Turnhalle Förderschule (WAK)	8	8
B 2.	Vereinshalle Judoverein	2	2
B 3.	Aquaplex- Bad	3	3
B 4.			
B 5.			

Anmerkung: * UE = ca. 45 Minuten

3. Sind aus Ihrer Sicht die genutzten Sportstätten ausreichend qualifiziert, um die notwendigen Sportarten für den Unterrichtsplan auszuüben?

Ja Nein (bzw. nur teilweise)

Wenn **Nein** oder **teilweise**, benennen Sie bitte das Defizit und den Umfang?

Bezug Ifd. Nr.	Defizit	UE* / Woche	
		Sommer	Winter
Zu A 1.	z.B. zwei fehlende Volleyballspielfelder	0	2

Anmerkung: * UE = ca. 45 Minuten

4. Sind die genutzten Sportstätten aus ihrer Sicht in angemessener Entfernung zum Schulhauptgebäude und sicher für die Schüler zu erreichen?

Ja Nein

Wenn **nein**, welche Sportstätten und der Grund (bitte Zutreffendes ankreuzen)?

Name der Sportstätte	Begründung	
	Entfernung	Sicherheit
Turnhalle FÖZ; Ziegeleistraße 53	<input checked="" type="checkbox"/>	<input checked="" type="checkbox"/>
	<input type="checkbox"/>	<input type="checkbox"/>
	<input type="checkbox"/>	<input type="checkbox"/>
	<input type="checkbox"/>	<input type="checkbox"/>

Anmerkung: * UE = ca. 45 Minuten

5. Werden die schuleigenen Sportstätten auch von anderen Nutzern (z.B. Vereine) genutzt?

Ja Nein

Wenn **ja**, welche Sportstätten und in welchem Umfang?

Name der Sportstätte	Zeitraum
<i>z.B. Schulsporthalle am Musterweg</i>	<i>MI-FR, 16-20 Uhr</i>
Schulturnhalle Wilhelm- Pieck- Str.1	Mo- Fr 16- 22.00
Schulturnhalle Wilhelm- Pieck- Str.1	Sa 9.00-12.00
Schulturnhalle Wilhelm- Pieck- Str.1	So 15.30 - 18.00

Anmerkung: * UE = ca. 45 Minuten

IV Verbesserungen bei den Sportstätten

Gibt es an Ihrer Schule Verbesserungsbedarf für die Sportstätten in Bezug auf...

		großer Bedarf	geringer Bedarf	kein Bedarf
1	... die Gesamtzahl der zur Verfügung stehenden Sportstätten?	<input type="checkbox"/>	<input checked="" type="checkbox"/>	<input type="checkbox"/>
2	... den baulichen Zustand der zur Verfügung stehenden Sportstätten?	<input type="checkbox"/>	<input checked="" type="checkbox"/>	<input type="checkbox"/>
3	... ausreichende Belegungszeiten/-möglichkeiten der Sportstätten?	<input type="checkbox"/>	<input checked="" type="checkbox"/>	<input type="checkbox"/>
4	... die Eignung der Sportstätten für die Durchführung des Sportunterrichts?	<input checked="" type="checkbox"/>	<input type="checkbox"/>	<input type="checkbox"/>
5	... die Ausstattung der Sportstätten für die Durchführung des Sportunterrichts?	<input checked="" type="checkbox"/>	<input type="checkbox"/>	<input type="checkbox"/>
6	... die prinzipielle Eignung der Sportstätten für Trendsportarten?	<input type="checkbox"/>	<input checked="" type="checkbox"/>	<input type="checkbox"/>
7	... die Abstimmung mit anderen Nutzern der Sportstätten?	<input type="checkbox"/>	<input checked="" type="checkbox"/>	<input type="checkbox"/>
8	... kleinere Reparaturen und Instandsetzungen der Sportstätten?	<input checked="" type="checkbox"/>	<input type="checkbox"/>	<input type="checkbox"/>

V Anmerkungen:

Ausgefüllt nach bestem Wissen und Gewissen, wobei manche Frage nach meinem Verständnis doppelte Ziele haben

Vielen Dank für Ihren Beitrag!