Anlage 1 zum Aufstellungsbeschluss
Geltungsbereich Bebauungsplan der Stadt Eisenach Nr. 55 „Stedtfelder Berg I“

Der Geltungsbereich umfasst die Flurstücke Nr. 863, 864, 865, 866, 867, 868, 869, 870, 871, 872, 873, 874, 875, 876, 877, 879,
sowie Teile der Flurstücke 120/5 und 137 in der Gemarkung Stedtfeld, Flur 2
und die Flurstücke 508, 969, 970, 971, 972, 973, 974,
sowie Teile der Flurstücke 515/1, 515/2, 516 in der Gemarkung Stedtfeld, Flur 5.

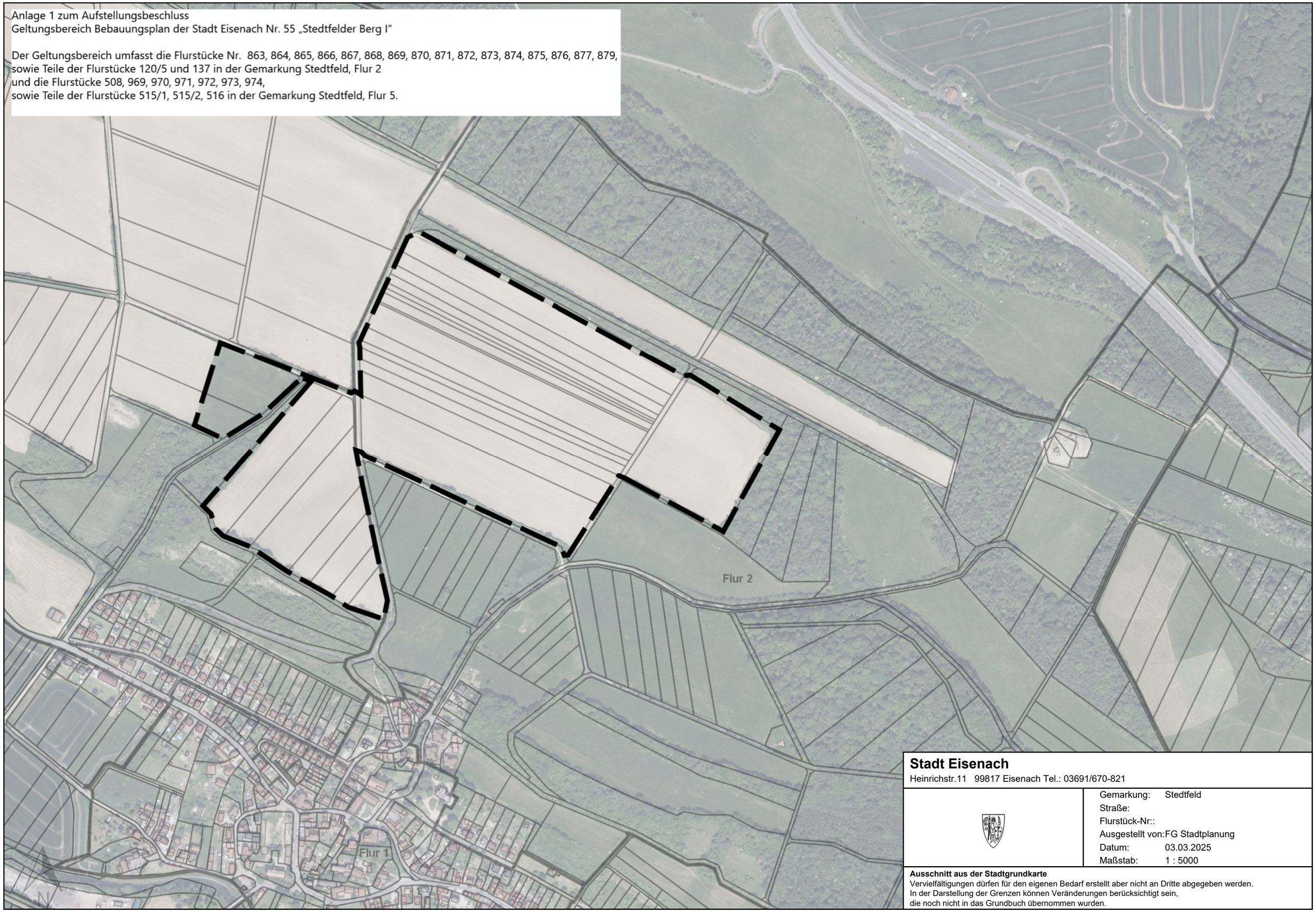

Stadt Eisenach
Heinrichstr.11 99817 Eisenach Tel.: 03691/670-821

Gemarkung:	Stedtfeld
Straße:	
Flurstück-Nr::	
Ausgestellt von:	FG Stadtplanung
Datum:	03.03.2025
Maßstab:	1 : 5000

Ausschnitt aus der Stadtgrundkarte
Vervielfältigungen dürfen für den eigenen Bedarf erstellt aber nicht an Dritte abgegeben werden.
In der Darstellung der Grenzen können Veränderungen berücksichtigt sein,
die noch nicht in das Grundbuch übernommen wurden.