

EISENACH

DIE WARTBURGSTADT

NACHTRAGSHAUSHALT 2026

Vorstellung der in 2026 noch umzusetzenden Maßnahmen im Hoch- und Tiefbau

Mauerwerksinstandsetzung

Maßnahme:

Instandsetzung von Stützmauern

Malittenburgweg / Domstraße / Durchlaß Weihersbach

Schäden im Fugenverbund, fehlende Steine

Kosten: 25.000 €

Zeitraum: September / Oktober



Herrenmühlenstraße

Maßnahme:

Instandsetzung der Fahrbahn nach Umleitungsverkehr wg. Brückenbaumaßnahme Kasseler Str./Mühlgraben

3 Abschnitte

Kosten: 117.000 €

Zeitraum: September / Oktober





Verkehrssicherungspflicht

Maßnahmen:

Nötige Instandsetzungsarbeiten, um die Verkehrssicherheit von Gehwegen und Straßen für einen ordnungsgemäßen Gebrauch herzustellen. Erhöhte Priorität durch Beschwerden und Versicherungsfälle.

Die Bandbreite erstreckt sich von einzelnen Löchern in den Gehwegen über defekte Rinnen und Abdeckungen, die Fußgängern und Radfahrern zum Verhängnis werden könnten, bis hin zur Oberflächeninstandsetzung auf kleinen und mittleren Abschnitten.

Kosten: 551.800 €

Zeitraum: September bis November

Verkehrssicherung Beispiele:

Eisenacher Straße



Gothaer Straße



Uferstraße



Kleehof



Verkehrssicherung Beispiele:

Kassler Straße am Stern



Beispiele für defekte Straßenabläufe





Werneburgstraße

Maßnahme:

Erweiterung des Parkraumangebotes an der Südseite (zum Bahndamm)

Anlegen von Schrägparkständen

Kosten: 94.000 €

Zeitraum: Oktober bis November

HOCHBAU

Kosten: 378.000 €

Markt 2 / Markt 22

Maßnahmen:

Renovierung Büro Stadtrat / Umzug Pressestelle

Erneuerung Toiletten EG

Erneuerung Bodenbelag Bürgerbüro

Kosten: 63.000 €

Zeitraum: Oktober - Dezember

Abbe-Gymnasium Haus 1 u. 2

Maßnahmen:

Reparaturen Haus 1

Erneuerung defekter Türen u.

Fenster Haus 2

Kosten: 105.000 €

Zeitraum: Oktober - Dezember





Goetheschule

Maßnahme:

Instandsetzung Dach / Dachgeschoss

tlw. Schwammbefall

1 Klassenraum gesperrt

Kosten: 58.500 €

Zeitraum: Oktober - November



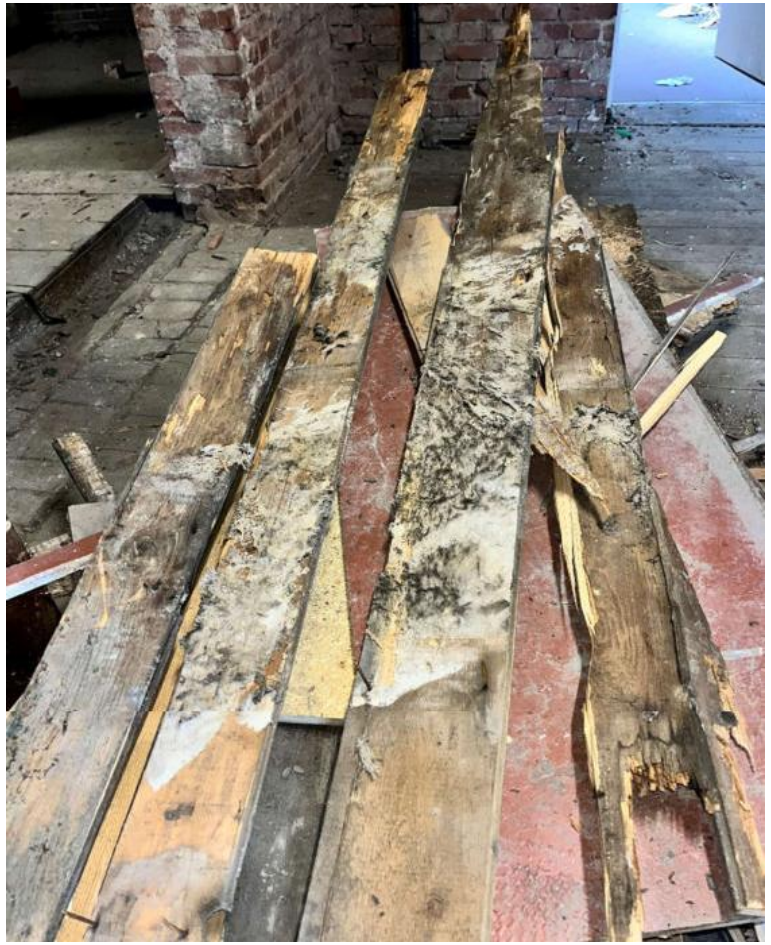



Kapelle von Boyneburgk

Maßnahmen:

Abdichtung / Instandsetzung Dach

Konservatorische Maßnahmen an der südlichen Fassade

Kosten: 7.000 €

Zeitraum: Oktober





Weitere Maßnahmen

Maßnahmen:

Erneuerung Fernwärmestation Feuerwehr

Kartausgarten Reparatur Dacheindeckung Wirtschaftsgebäude

Reparaturarbeiten Brunnenkeller

Kosten: 144.000 €

Zeitraum: Oktober - Dezember