

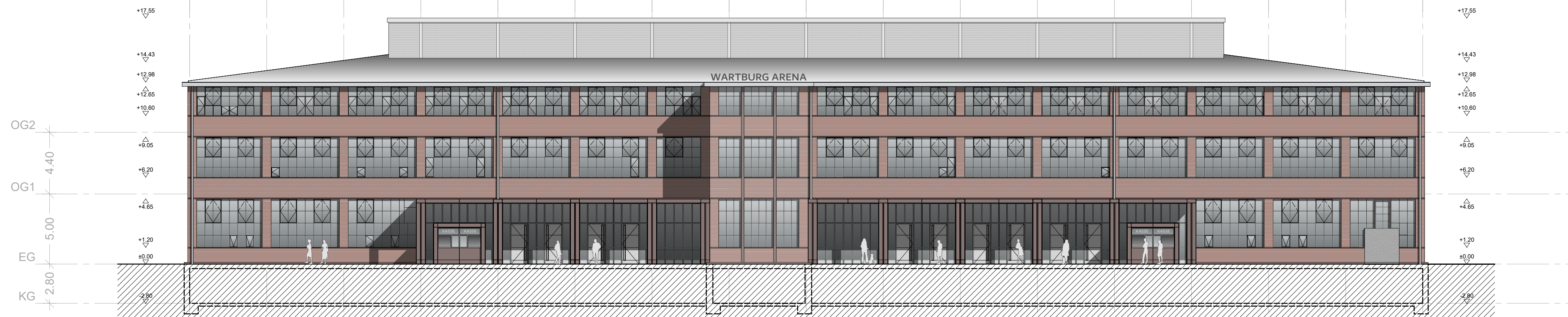

Bestand



Planung

Die fertigungstechnischen und bauphysikalisch bestimmenden Angaben zur Konstruktion und Funktion sind vom Unternehmer verantwortlich nachzuprüfen. Ebenso die Übereinstimmung der vom Planer angegebenen Zwangsmaße. Sämtliche sonstigen Unstimmigkeiten sind der Bauleitung unverzüglich mitzuteilen.
 Der Entwurf ist geistiges Eigentum des Planers und urheberrechtlich geschützt. Vervielfältigungen und Weitergabe an Dritte erfolgt nur mit ausdrücklicher Genehmigung des Planverfassers. Bei Missbrauch bleiben rechtliche Schritte vorbehalten.

Bauvorhaben: Neubau einer Wettkampf-, Vereins- und Schulsporthalle im ehemaligen Fabrikgebäude O1 (AWE) Friedrich-Naumann-Straße / Willy-Enders-Straße 99817 Eisenach		SAUERBIER Uferstraße 10 WAGNER 99817 Eisenach GIESLER fon: 03691 7983-0  info@swg-arch.de Architekten & Diplomingenieure	
Bauherr: Städtische Wohnungsgesellschaft Eisenach mbH vertr. durch Herrn Wilhelm G. Wagner Jakobsplan 9 99817 Eisenach		Projekt Nr.: 867	
		Bearbeiter: TBU	
		±0.00 = 215.60 ü. NHN	
Leistungsphase: Entwurfsplanung		Maßstab: M 1:200	Druckdatum: 12.08.2020
Planinhalt: Ansicht West		Index:	Plan Nr.: 3.1